

2025年度後期末 成績評価の割合

科目区分	学年	科目コード	科目名称	成績評価別人数 (人)							成績割合							科目GPA			
				秀	優	良	可	不可	不可のうち 欠席6回以上	合格	不合格	計	秀	優	良	可	不可		合格	不合格	計
I類 教職含む	1年	10070	政治学	1	5	7	17	39	16	0	0	69	1.4%	7.2%	10.1%	24.6%	56.5%	0.0%	0.0%	100.0%	0.72
		12490	中国語 2	2	9	2	11	2	0	0	26	7.7%	34.6%	7.7%	42.3%	7.7%	0.0%	0.0%	100.0%	1.92	
		15320	韓国語 2	43	15	14	22	22	0	0	116	37.1%	12.9%	12.1%	19.0%	19.0%	0.0%	0.0%	100.0%	2.30	
		17830	教育原理	2	9	20	1	5	0	0	37	5.4%	24.3%	54.1%	2.7%	13.5%	0.0%	0.0%	100.0%	2.05	
		17840	教育心理学	7	6	1	9	12	2	0	35	20.0%	17.1%	2.9%	25.7%	34.3%	0.0%	0.0%	100.0%	1.63	
		17850	教育と社会	4	17	6	2	7	0	0	36	11.1%	47.2%	16.7%	5.6%	19.4%	0.0%	0.0%	100.0%	2.25	
		19490	地域学	7	7	0	0	0	0	14	50.0%	50.0%	0.0%	0.0%	0.0%	0.0%	0.0%	100.0%	3.50		
		19500	日本語表現法	0	1	0	0	0	0	1	0.0%	100.0%	0.0%	0.0%	0.0%	0.0%	0.0%	100.0%	3.00		
		19520	地域実践活動	1	3	0	0	1	0	5	20.0%	60.0%	0.0%	0.0%	20.0%	0.0%	0.0%	100.0%	2.60		
		19530	特別集中講義	0	2	2	0	0	0	4	0.0%	50.0%	50.0%	0.0%	0.0%	0.0%	0.0%	100.0%	2.50		
		19550	文化と文明	55	195	66	27	42	0	385	14.3%	50.6%	17.1%	7.0%	10.9%	0.0%	0.0%	100.0%	2.50		
		19560	建築の技術と文化	33	35	30	27	33	0	158	20.9%	22.2%	19.0%	17.1%	20.9%	0.0%	0.0%	100.0%	2.05		
		20610	理工系教養の英語	5	2	5	4	0	0	16	31.3%	12.5%	31.3%	25.0%	0.0%	0.0%	0.0%	100.0%	2.50		
		20740	General English 2	65	62	75	60	47	0	309	21.0%	20.1%	24.3%	19.4%	15.2%	0.0%	0.0%	100.0%	2.12		
		20800	国際PBL	7	0	0	0	0	0	7	100.0%	0.0%	0.0%	0.0%	0.0%	0.0%	0.0%	100.0%	4.00		
20810	海外語学研修	1	0	0	0	0	0	1	100.0%	0.0%	0.0%	0.0%	0.0%	0.0%	0.0%	100.0%	4.00				
21340	Advanced English 2	54	11	3	3	8	0	79	68.4%	13.9%	3.8%	3.8%	10.1%	0.0%	0.0%	100.0%	3.27				
21370	スポーツ4	0	16	4	0	0	0	20	0.0%	80.0%	20.0%	0.0%	0.0%	0.0%	0.0%	100.0%	2.80				
計				287	395	235	183	218	0	0	1318	21.8%	30.0%	17.8%	13.9%	16.5%	0.0%	0.0%	100.0%		

…3割以上だが、到達目標水準が上限に設定されている若しくは受講者が10名以下

…3割以上

1.0以下

3.0以上

科目区分	学年	科目コード	科目名称	成績評価別人数 (人)							成績割合							科目GPA		
				秀	優	良	可	不可	不可のうち 欠席6回以上	合格	不合格	計	秀	優	良	可	不可		合格	不合格
I類 教職含む	2年	10080	社会学	11	32	24	11	28	0	0	106	10.4%	30.2%	22.6%	10.4%	26.4%	0.0%	0.0%	100.0%	1.88
		12520	スポーツ 2	13	101	79	30	5	0	228	5.7%	44.3%	34.6%	13.2%	2.2%	0.0%	0.0%	100.0%	2.38	
		13170	インターンシップ	52	44	13	2	6	0	117	44.4%	37.6%	11.1%	1.7%	5.1%	0.0%	0.0%	100.0%	3.15	
		17950	生徒・進路指導論	3	7	5	5	2	0	22	13.6%	31.8%	22.7%	22.7%	9.1%	0.0%	0.0%	100.0%	2.18	
		17960	教育相談	5	13	3	0	3	0	24	20.8%	54.2%	12.5%	0.0%	12.5%	0.0%	0.0%	100.0%	2.71	
		18350	実践技術者講座	33	216	57	23	37	0	366	9.0%	59.0%	15.6%	6.3%	10.1%	0.0%	0.0%	100.0%	2.51	
		20630	特別支援教育概論	3	15	3	0	3	0	24	12.5%	62.5%	12.5%	0.0%	12.5%	0.0%	0.0%	100.0%	2.63	
		20760	General English 4	108	59	57	76	33	0	333	32.4%	17.7%	17.1%	22.8%	9.9%	0.0%	0.0%	100.0%	2.40	
		20790	芸術論	44	167	111	39	129	0	490	9.0%	34.1%	22.7%	8.0%	26.3%	0.0%	0.0%	100.0%	1.91	
		21360	Advanced English 4	42	32	13	7	4	0	98	42.9%	32.7%	13.3%	7.1%	4.1%	0.0%	0.0%	100.0%	3.03	
計				314	686	365	193	250	0	0	1808	17.4%	37.9%	20.2%	10.7%	13.8%	0.0%	0.0%	100.0%	

科目区分	学年	科目コード	科目名称	成績評価別人数 (人)							成績割合							科目GPA		
				秀	優	良	可	不可	不可のうち 欠席6回以上	合格	不合格	計	秀	優	良	可	不可		合格	不合格
I類 教職含む	3年	15280	科学技術者の倫理	35	54	24	4	8	0	0	125	28.0%	43.2%	19.2%	3.2%	6.4%	0.0%	0.0%	100.0%	2.83
		17680	情報と職業	1	3	5	0	1	0	10	10.0%	30.0%	50.0%	0.0%	10.0%	0.0%	0.0%	100.0%	2.30	
		17900	理科教育法 II	1	0	0	0	0	0	1	100.0%	0.0%	0.0%	0.0%	0.0%	0.0%	0.0%	100.0%	4.00	
		17920	情報科教育法 II	1	7	0	0	0	0	8	12.5%	87.5%	0.0%	0.0%	0.0%	0.0%	0.0%	100.0%	3.13	
		17940	教育方法・技術論	3	6	1	0	0	0	10	30.0%	60.0%	10.0%	0.0%	0.0%	0.0%	0.0%	100.0%	3.20	
		17980	教職総合演習 II	0	9	0	0	0	0	9	0.0%	100.0%	0.0%	0.0%	0.0%	0.0%	0.0%	100.0%	3.00	
		18140	数学科教育法 II	1	6	1	0	0	0	8	12.5%	75.0%	12.5%	0.0%	0.0%	0.0%	0.0%	100.0%	3.00	
		18190	就職準備ガイダンス	81	44	43	41	78	0	287	28.2%	15.3%	15.0%	14.3%	27.2%	0.0%	0.0%	100.0%	2.03	
		21740	情報通信技術を活用した教育の理論及び方法	0	8	1	0	0	0	9	0.0%	88.9%	11.1%	0.0%	0.0%	0.0%	0.0%	100.0%	2.89	
計				123	137	75	45	87	0	0	467	26.3%	29.3%	16.1%	9.6%	18.6%	0.0%	0.0%	100.0%	

科目区分	学年	科目コード	科目名称	成績評価別人数 (人)							成績割合							科目GPA		
				秀	優	良	可	不可	不可のうち 欠席6回以上	合格	不合格	計	秀	優	良	可	不可		合格	不合格
II類	1年	12610	応用数学	13	23	33	23	25	0	0	117	11.1%	19.7%	28.2%	19.7%	21.4%	0.0%	0.0%	100.0%	1.79
		15040	環境化学	17	60	38	32	9	0	156	10.9%	38.5%	24.4%	20.5%	5.8%	0.0%	0.0%	100.0%	2.28	
		15460	科学実験 1	3	5	0	0	0	0	8	37.5%	62.5%	0.0%	0.0%	0.0%	0.0%	0.0%	100.0%	3.38	
		15470	科学実験 2	9	8	2	0	0	0	19	47.4%	42.1%	10.5%	0.0%	0.0%	0.0%	0.0%	100.0%	3.37	
		15570	コンピュータ構成概論	56	107	80	51	117	0	411	13.6%	26.0%	19.5%	12.4%	28.5%	0.0%	0.0%	100.0%	1.84	
		15630	理工系教養の数学	0	8	2	5	1	0	16	0.0%	50.0%	12.5%	31.3%	6.3%	0.0%	0.0%	100.0%	2.06	
		18530	物理学 1	38	48	41	44	44	0	215	17.7%	22.3%	19.1%	20.5%	20.5%	0.0%	0.0%	100.0%	1.96	
		18560	化学	9	50	47	18	31	0	155	5.8%	32.3%	30.3%	11.6%	20.0%	0.0%	0.0%	100.0%	1.92	
		18580	生物学	31	74	51	19	43	0	218	14.2%	33.9%	23.4%	8.7%	19.7%	0.0%	0.0%	100.0%	2.14	
		18590	プログラミング入門	16	28	30	40	32	0	146	11.0%	19.2%	20.5%	27.4%	21.9%	0.0%	0.0%	100.0%	1.70	
		20830	微分積分/演習A	12	28	37	55	15	0	147	8.2%	19.2%	25.2%	37.4%	10.2%	0.0%	0.0%	100.0%	1.78	
		20840	微分積分/演習B	1	1	6	16	14	6(11回以上)	38	2.6%	2.6%	15.8%	42.1%	36.8%	0.0%	0.0%	100.0%	0.92	
		20870	工学基礎実験	6	48	16	2	5	0	77	7.8%	62.3%	20.8%	2.6%	6.5%	0.0%	0.0%	100.0%	2.62	
計				211	488	383	305	336	0	0	1723	12.2%	28.3%	22.2%	17.7%	19.5%	0.0%	0.0%	100.0%	

科目区分	学年	科目コード	科目名称	秀	優	良	可	不可	不可のうち 欠席6回以上	合格	不合格	計	秀	優	良	可	不可	合格	不合格	計	科目GPA
II類	2年	15590	工業材料とその性質	18	18	10	8	7	0	0	61	29.5%	29.5%	16.4%	13.1%	11.5%	0.0%	0.0%	100.0%	2.52	
計				18	18	10	8	7	0	0	61	29.5%	29.5%	16.4%	13.1%	11.5%	0.0%	0.0%	100.0%		

科目区分	学年	科目コード	科目名称	秀	優	良	可	不可	不可のうち 欠席6回以上	合格	不合格	計	秀	優	良	可	不可	合格	不合格	計	科目GPA
II類	3年	18610	品質工学入門	9	47	51	35	18	0	0	160	5.6%	29.4%	31.9%	21.9%	11.3%	0.0%	0.0%	100.0%	1.96	
		18620	財務システム入門	4	18	40	53	28	0	0	143	2.8%	12.6%	28.0%	37.1%	19.6%	0.0%	0.0%	100.0%	1.42	
計				13	65	91	88	46	0	0	303	4.3%	21.5%	30.0%	29.0%	15.2%	0.0%	0.0%	100.0%		

2025年度後期末 成績評価の割合

成績評価別人数 (人)

…3割以上だが、到達目標水準が上限に設定されている若しくは受講者が10名以下

1.0以下

…3割以上

成績割合 3.0以上

科目区分	学年	科目コード	科目名称	秀	優	良	可	不可	不可のうち 欠席6回以上	合格	不合格	計	成績割合						科目GPA			
													秀	優	良	可	不可	合格		不合格	計	
川頰 機械	1年	12910	機械加工学(必修)	7	10	14	9	12		0	0	0	52	13.5%	19.2%	26.9%	17.3%	23.1%	0.0%	0.0%	100.0%	1.83
		13010	工業力学2(必修)	3	3	12	11	37	7		0	0	66	4.5%	4.5%	18.2%	16.7%	56.1%	0.0%	0.0%	100.0%	0.85
		16440	機構学(必修)	2	2	8	30	19	4		0	0	61	3.3%	3.3%	13.1%	49.2%	31.1%	0.0%	0.0%	100.0%	0.98
		18030	創造・発見(選択)	6	18	10	8	3			0	0	45	13.3%	40.0%	22.2%	17.8%	6.7%	0.0%	0.0%	100.0%	2.36
		計			18	33	44	58	71		0	0	224	8.0%	14.7%	19.6%	25.9%	31.7%	0.0%	0.0%	100.0%	

科目区分	学年	科目コード	科目名称	秀	優	良	可	不可	不可のうち 欠席6回以上	合格	不合格	計	成績割合						科目GPA			
													秀	優	良	可	不可	合格		不合格	計	
川頰 機械	2年	13060	材料加工学(選択)	4	16	17	12	3		0	0	0	52	7.7%	30.8%	32.7%	23.1%	5.8%	0.0%	0.0%	100.0%	2.12
		18680	機械工学設計製図(必修)	7	25	14	9	3			0	0	58	12.1%	43.1%	24.1%	15.5%	5.2%	0.0%	0.0%	100.0%	2.41
		18690	計測工学(必修)	4	7	20	23	6			0	0	60	6.7%	11.7%	33.3%	38.3%	10.0%	0.0%	0.0%	100.0%	1.67
		19520	機構要素(必修)	4	2	13	41	9			0	0	69	5.8%	2.9%	18.8%	59.4%	13.0%	0.0%	0.0%	100.0%	1.29
		19630	工業熱力学(必修)	2	8	18	32	10			0	0	70	2.9%	11.4%	25.7%	45.7%	14.3%	0.0%	0.0%	100.0%	1.43
		19640	流体力学1(必修)	0	4	16	33	18			0	0	71	0.0%	5.6%	22.5%	46.5%	25.4%	0.0%	0.0%	100.0%	1.08
		19730	材料力学2(選択)	12	15	11	11	10			0	0	59	20.3%	25.4%	18.6%	18.6%	16.9%	0.0%	0.0%	100.0%	2.14
		計			33	77	109	161	59		0	0	439	7.5%	17.5%	24.8%	36.7%	13.4%	0.0%	0.0%	100.0%	

科目区分	学年	科目コード	科目名称	秀	優	良	可	不可	不可のうち 欠席6回以上	合格	不合格	計	成績割合						科目GPA				
													秀	優	良	可	不可	合格		不合格	計		
川頰 機械	3年	10770	ロボット工学(コース必修)	1	5	4	2	1		0	0	0	13	7.7%	38.5%	30.8%	15.4%	7.7%	0.0%	0.0%	100.0%	2.23	
		10990	自動車工学(コース必修)	3	8	6	14	1			0	0	32	9.4%	25.0%	18.8%	43.8%	3.1%	0.0%	0.0%	100.0%	1.94	
		16450	生産工学(選択)	3	6	11	9	6			0	0	35	8.6%	17.1%	31.4%	25.7%	17.1%	0.0%	0.0%	100.0%	1.74	
		16960	航空工学創造演習(コース必修)	1	4	6	1	0			0	0	12	8.3%	33.3%	50.0%	8.3%	0.0%	0.0%	0.0%	100.0%	2.42	
		19670	機械設計(必修)	4	14	8	8	4			0	0	38	10.5%	36.8%	21.1%	21.1%	10.5%	0.0%	0.0%	100.0%	2.16	
		19680	機械工学応用実験(必修)	1	21	9	8	2			0	0	41	2.4%	51.2%	22.0%	19.5%	4.9%	0.0%	0.0%	100.0%	2.27	
		19690	機械工学基礎演習2(必修)	0	5	13	24	3			0	0	45	0.0%	11.1%	28.9%	53.3%	6.7%	0.0%	0.0%	100.0%	1.44	
		19700	航空工学(コース必修)	1	4	4	8	1			0	0	18	5.6%	22.2%	22.2%	44.4%	5.6%	0.0%	0.0%	100.0%	1.78	
		19710	自動車工学創造演習(コース必修)	3	9	0	1	0			0	0	13	23.1%	69.2%	0.0%	7.7%	0.0%	0.0%	0.0%	100.0%	3.08	
		19720	ロボット工学創造演習(コース必修)	2	4	3	2	1			0	0	12	16.7%	33.3%	25.0%	16.7%	8.3%	0.0%	0.0%	100.0%	2.33	
		19770	アドバンスト機械工学(選択)	0	2	3	0	1			0	0	6	0.0%	33.3%	50.0%	0.0%	16.7%	0.0%	0.0%	100.0%	2.00	
		19780	原動機工学(選択)	1	1	1	2	4	1			0	0	9	11.1%	11.1%	11.1%	22.2%	44.4%	0.0%	0.0%	100.0%	1.22
		計			20	83	68	79	24		0	0	274	7.3%	30.3%	24.8%	28.8%	8.8%	0.0%	0.0%	100.0%		

科目区分	学年	科目コード	科目名称	秀	優	良	可	不可	不可のうち 欠席6回以上	合格	不合格	計	成績割合						科目GPA			
													秀	優	良	可	不可	合格		不合格	計	
川頰 電気	1年	11340	電子回路学演習(必修)	5	8	13	20	14		0	0	60	8.3%	13.3%	21.7%	33.3%	23.3%	0.0%	0.0%	100.0%	1.50	
		13200	基礎半導体工学(必修)	5	6	7	8	4			0	0	30	16.7%	20.0%	23.3%	26.7%	13.3%	0.0%	0.0%	100.0%	2.00
		13230	電子回路学1(必修)	5	8	13	20	14			0	0	60	8.3%	13.3%	21.7%	33.3%	23.3%	0.0%	0.0%	100.0%	1.50
		13310	電気回路学2(選択)	4	5	2	12	7			0	0	30	13.3%	16.7%	6.7%	40.0%	23.3%	0.0%	0.0%	100.0%	1.57
		計			19	27	35	60	39		0	0	180	10.6%	15.0%	19.4%	33.3%	21.7%	0.0%	0.0%	100.0%	

科目区分	学年	科目コード	科目名称	秀	優	良	可	不可	不可のうち 欠席6回以上	合格	不合格	計	成績割合						科目GPA				
													秀	優	良	可	不可	合格		不合格	計		
川頰 電気	2年	11350	センサ工学(選択)	11	18	5	6	10		0	0	0	50	22.0%	36.0%	10.0%	12.0%	20.0%	0.0%	0.0%	100.0%	2.28	
		13240	電磁気学2(選択)	8	14	11	6	12			0	0	51	15.7%	27.5%	21.6%	11.8%	23.5%	0.0%	0.0%	100.0%	2.00	
		13320	電気回路学3(選択)	7	11	13	25	5			0	0	61	11.5%	18.0%	21.3%	41.0%	8.2%	0.0%	0.0%	100.0%	1.84	
		13370	集積回路工学(選択)	21	18	14	3	11			0	0	67	31.3%	26.9%	20.9%	4.5%	16.4%	0.0%	0.0%	100.0%	2.52	
		13420	電気機器(選択)	2	11	13	20	19			0	0	65	3.1%	16.9%	20.0%	30.8%	29.2%	0.0%	0.0%	100.0%	1.34	
		13460	デジタル信号処理(選択)	5	6	3	9	13	3			0	0	36	13.9%	16.7%	8.3%	25.0%	36.1%	0.0%	0.0%	100.0%	1.47
		15070	光エレクトロニクス(選択)	9	13	6	15	12			0	0	55	16.4%	23.6%	10.9%	27.3%	21.8%	0.0%	0.0%	100.0%	1.85	
		15200	電気法規(選択)	8	7	13	13	10			0	0	51	15.7%	13.7%	25.5%	25.5%	19.6%	0.0%	0.0%	100.0%	1.80	
		18820	電気電子基礎実験(必修)	11	14	17	20	10			0	0	72	15.3%	19.4%	23.6%	27.8%	13.9%	0.0%	0.0%	100.0%	1.94	
		20900	応用プログラミング(選択)	13	13	7	4	6			0	0	43	30.2%	30.2%	16.3%	9.3%	14.0%	0.0%	0.0%	100.0%	2.53	
		20930	シーケンス制御(選択)	5	8	5	11	6			0	0	35	14.3%	22.9%	14.3%	31.4%	17.1%	0.0%	0.0%	100.0%	1.86	
		計			100	133	107	132	114		0	0	586	17.1%	22.7%	18.3%	22.5%	19.5%	0.0%	0.0%	100.0%		

科目区分	学年	科目コード	科目名称	秀	優	良	可	不可	不可のうち 欠席6回以上	合格	不合格	計	成績割合						科目GPA			
													秀	優	良	可	不可	合格		不合格	計	
川頰 電気	3年	14710	電力システム(選択)	6	14	2	0	1		0	0	0	23	26.1%	60.9%	8.7%	0.0%	4.3%	0.0%	0.0%	100.0%	3.04
		15190	電気応用(選択)	2	7	4	5	2			0	0	20	10.0%	35.0%	20.0%	25.0%	10.0%	0.0%	0.0%	100.0%	2.10
		15750	エネルギー伝送(選択)	7	7	3	5	0			0	0	22	31.8%	31.8%	13.6%	22.7%	0.0%	0.0%	0.0%	100.0%	2.73
		19790	応用電気工学実験(コース必修)	0	3	8	3	1			0	0	15	0.0%	20.0%	53.3%	20.0%	6.7%	0.0%	0.0%	100.0%	1.87
		19800	応用電子工学実験(コース必修)	1	1	2	9	0			0	0	13	7.7%	7.7%	15.4%	69.2%	0.0%	0.0%	0.0%	100.0%	1.54
		19840	メディア信号処理工学(選択)	3	3	3	1	0			0	0	10	30.0%	30.0%	30.0%	10.0%	0.0%	0.0%	0.0%	100.0%	2.80
		20660	セミナー基礎(選択)	10	9	5	2	0			0	0	26	38.5%	34.6%	19.2%	7.7%	0.0%	0.0%	0.0%	100.0%	3.04
		21380	材料電気化学(選択)	0	5	7	4	0			0	0	16	0.0%	31.3%	43.8%	25.0%	0.0%	0.0%	0.0%	100.0%	2.06
計			29	49	34	29	4		0	0	145	20.0%	33.8%	23.4%	20.0%	2.8%	0.0%	0.0%	100.0%			

科目区分	学年	科目コード	科目名称	秀	優	良	可	不可	不可のうち 欠席6回以上	合格	不合格	計	成績割合						科目GPA			
													秀	優	良	可	不可	合格		不合格	計	
川頰 物質	1年	12640	理工学基礎実験(必修)	5	12	14	9	4		0	0	0	44	11.4%	27.3%	31.8%	20.5%	9.1%	0.0%	0.0%	100.0%	2.11
		13920	基礎有機化学(必修)	5	22	5																

2025年度後期末 成績評価の割合

成績評価別人数 (人)

…3割以上だが、到達目標水準が上限に設定されている若しくは受講者が10名以下

1.0以下

…3割以上

成績割合

3.0以上

科目区分	学年	科目コード	科目名称	秀	優	良	可	不可	不可のうち 欠席6回以上	合格	不合格	計	秀	優	良	可	不可	合格	不合格	計	科目GPA
川頰 建築	1年	19960	建築設計・基礎(必修)	3	15	28	6	10		0	0	62	4.8%	24.2%	45.2%	9.7%	16.1%	0.0%	0.0%	100.0%	1.92
		19970	構造力学・演習1(必修)	10	6	14	20	17		0	0	67	14.9%	9.0%	20.9%	29.9%	25.4%	0.0%	0.0%	100.0%	1.58
		19980	建築セミナー(必修)	7	29	16	7	0		0	0	59	11.9%	49.2%	27.1%	11.9%	0.0%	0.0%	0.0%	100.0%	2.61
		20230	デザイン(選択)	10	27	15	4	2		0	0	58	17.2%	46.6%	25.9%	6.9%	3.4%	0.0%	0.0%	100.0%	2.67
		20970	住宅設備・環境(必修)	3	15	17	17	6		0	0	58	5.2%	25.9%	29.3%	29.3%	10.3%	0.0%	0.0%	100.0%	1.86
計				33	92	90	54	35		0	0	304	10.9%	30.3%	29.6%	17.8%	11.5%	0.0%	0.0%	100.0%	

科目区分	学年	科目コード	科目名称	秀	優	良	可	不可	不可のうち 欠席6回以上	合格	不合格	計	秀	優	良	可	不可	合格	不合格	計	科目GPA
川頰 建築	2年	20060	建築設計・A2(必修)	3	16	32	6	6		0	0	63	4.8%	25.4%	50.8%	9.5%	9.5%	0.0%	0.0%	100.0%	2.06
		20070	建築計画1(必修)	8	10	15	22	5		0	0	60	13.3%	16.7%	25.0%	36.7%	8.3%	0.0%	0.0%	100.0%	1.90
		20100	鉄筋コンクリート構造(必修)	5	12	12	22	11		0	0	62	8.1%	19.4%	19.4%	35.5%	17.7%	0.0%	0.0%	100.0%	1.65
		20250	西洋建築史(選択)	12	16	15	9	4		0	0	56	21.4%	28.6%	26.8%	16.1%	7.1%	0.0%	0.0%	100.0%	2.41
		20270	構造力学3(選択)	7	12	9	12	5		0	0	45	15.6%	26.7%	20.0%	26.7%	11.1%	0.0%	0.0%	100.0%	2.09
		20280	建築材料2(選択)	5	10	13	3	3		0	0	34	14.7%	29.4%	38.2%	8.8%	8.8%	0.0%	0.0%	100.0%	2.32
		20290	材料実験(選択必修)	5	13	8	0	0		0	0	26	19.2%	50.0%	30.8%	0.0%	0.0%	0.0%	0.0%	100.0%	2.88
		20300	建築CAD1(選択)	11	11	4	4	4		0	0	34	32.4%	32.4%	11.8%	11.8%	11.8%	0.0%	0.0%	100.0%	2.62
		20980	建築環境実験(選択必修)	6	5	4	4	3		0	0	22	27.3%	22.7%	18.2%	18.2%	13.6%	0.0%	0.0%	100.0%	2.32
		21010	建築環境計画(選択)	6	17	12	7	3		0	0	45	13.3%	37.8%	26.7%	15.6%	6.7%	0.0%	0.0%	100.0%	2.36
		21020	建築環境工学(選択)	6	6	10	10	4		0	0	36	16.7%	16.7%	27.8%	27.8%	11.1%	0.0%	0.0%	100.0%	2.00
計				74	128	134	99	48		0	0	483	15.3%	26.5%	27.7%	20.5%	9.9%	0.0%	0.0%	100.0%	

科目区分	学年	科目コード	科目名称	秀	優	良	可	不可	不可のうち 欠席6回以上	合格	不合格	計	秀	優	良	可	不可	合格	不合格	計	科目GPA
川頰 建築	3年	20360	建築設計・B2(選択)	0	4	3	2	1		0	0	10	0.0%	40.0%	30.0%	20.0%	10.0%	0.0%	0.0%	100.0%	2.00
		20370	都市計画(選択)	3	8	7	15	7		0	0	40	7.5%	20.0%	17.5%	37.5%	17.5%	0.0%	0.0%	100.0%	1.63
		20380	空間論(選択)	3	10	6	3	5		0	0	27	11.1%	37.0%	22.2%	11.1%	18.5%	0.0%	0.0%	100.0%	2.11
		20410	木質構造(選択)	0	1	1	3	3	0		0	8	0.0%	12.5%	12.5%	37.5%	37.5%	0.0%	0.0%	100.0%	1.00
		20430	耐震設計(選択)	2	3	2	1	1		0	0	9	22.2%	33.3%	22.2%	11.1%	11.1%	0.0%	0.0%	100.0%	2.44
		20440	建築関連法規(選択)	7	15	9	4	1		0	0	36	19.4%	41.7%	25.0%	11.1%	2.8%	0.0%	0.0%	100.0%	2.64
		20450	インテリアデザイン(選択)	3	7	10	5	4		0	0	29	10.3%	24.1%	34.5%	17.2%	13.8%	0.0%	0.0%	100.0%	2.00
		20460	静岡の地域特性と建築(選択)	1	8	5	10	8		0	0	32	3.1%	25.0%	15.6%	31.3%	25.0%	0.0%	0.0%	100.0%	1.50
		21040	建築生産(選択)	1	17	13	4	2		0	0	37	2.7%	45.9%	35.1%	10.8%	5.4%	0.0%	0.0%	100.0%	2.30
計				20	73	56	47	32		0	0	228	8.8%	32.0%	24.6%	20.6%	14.0%	0.0%	0.0%	100.0%	

科目区分	学年	科目コード	科目名称	秀	優	良	可	不可	不可のうち 欠席6回以上	合格	不合格	計	秀	優	良	可	不可	合格	不合格	計	科目GPA
川頰 土木	1年	21410	測量学(必修)	1	21	0	0	2		0	0	24	4.2%	87.5%	0.0%	0.0%	8.3%	0.0%	0.0%	100.0%	2.79
		21470	地球災害プロジェクト(必修)	1	8	6	7	2		0	0	24	4.2%	33.3%	25.0%	29.2%	8.3%	0.0%	0.0%	100.0%	1.96
計				2	29	6	7	4		0	0	48	4.2%	60.4%	12.5%	14.6%	8.3%	0.0%	0.0%	100.0%	

科目区分	学年	科目コード	科目名称	秀	優	良	可	不可	不可のうち 欠席6回以上	合格	不合格	計	秀	優	良	可	不可	合格	不合格	計	科目GPA
川頰 土木	2年	21440	土木工学実験2(必修)	3	5	10	13	0		0	0	31	9.7%	16.1%	32.3%	41.9%	0.0%	0.0%	0.0%	100.0%	1.94
		21510	コンクリート構造(必修)	4	6	10	5	6		0	0	31	12.9%	19.4%	32.3%	16.1%	19.4%	0.0%	0.0%	100.0%	1.90
		21530	土質力学演習(必修)	5	14	4	8	0		0	0	31	16.1%	45.2%	12.9%	25.8%	0.0%	0.0%	0.0%	100.0%	2.52
		21550	水理学演習(必修)	1	8	12	10	0		0	0	31	3.2%	25.8%	38.7%	32.3%	0.0%	0.0%	0.0%	100.0%	2.00
		21570	災害メカニズム(必修)	2	2	4	13	15	0		0	36	5.6%	5.6%	11.1%	36.1%	41.7%	0.0%	0.0%	100.0%	0.97
		21580	土木計画学(必修)	3	20	7	1	0		0	0	31	9.7%	64.5%	22.6%	3.2%	0.0%	0.0%	0.0%	100.0%	2.81
		計				18	55	47	50	21		0	0	191	9.4%	28.8%	24.6%	26.2%	11.0%	0.0%	0.0%

科目区分	学年	科目コード	科目名称	秀	優	良	可	不可	不可のうち 欠席6回以上	合格	不合格	計	秀	優	良	可	不可	合格	不合格	計	科目GPA
川頰 土木	3年	21600	インフラネットワーク(選択)	1	2	2	7	0		0	0	12	8.3%	16.7%	16.7%	58.3%	0.0%	0.0%	0.0%	100.0%	1.75
		21620	耐震工学(選択)	9	4	2	1	1		0	0	17	52.9%	23.5%	11.8%	5.9%	5.9%	0.0%	0.0%	100.0%	3.12
		21640	土地質学(選択)	0	7	2	2	1		0	0	12	0.0%	58.3%	16.7%	16.7%	8.3%	0.0%	0.0%	100.0%	2.25
		21660	海岸工学(選択)	2	2	4	5	0		0	0	13	15.4%	15.4%	30.8%	38.5%	0.0%	0.0%	0.0%	100.0%	2.08
		21670	災害メカニズム(選択)	1	10	1	0	1		0	0	13	7.7%	76.9%	7.7%	0.0%	7.7%	0.0%	0.0%	100.0%	2.77
		21690	インフラマネジメント論(選択)	0	7	1	1	0		0	0	9	0.0%	77.8%	11.1%	11.1%	0.0%	0.0%	0.0%	100.0%	2.67
		21710	運輸施設工学(選択)	1	7	5	1	1		0	0	15	6.7%	46.7%	33.3%	6.7%	6.7%	0.0%	0.0%	100.0%	2.40
計				14	39	17	17	4		0	0	91	15.4%	42.9%	18.7%	18.7%	4.4%	0.0%	0.0%	100.0%	

2025年度後期末成績評価の割合

成績評価別人数 (人)

…3割以上だが、到達目標水準が上限に設定されている若しくは受講者が10名以下

1.0以下

…3割以上

成績割合 3.0以上

科目区分	学年	科目コード	科目名称	秀	優	良	可	不可	不可のうち 欠席6回以上	合格	不合格	計	秀	優	良	可	不可	合格	不合格	計	科目GPA
Ⅲ期 情報	1年	17730	3次元デジタル技術(選択)	10	30	31	32	13		0	0	116	8.6%	25.9%	26.7%	27.6%	11.2%	0.0%	0.0%	100.0%	1.93
		19110	情報数学基礎(必修)	41	49	37	31	29		0	0	187	21.9%	26.2%	19.8%	16.6%	15.5%	0.0%	0.0%	100.0%	2.22
		20710	データサイエンス入門(選択)	38	39	9	3	4		0	0	93	40.9%	41.9%	9.7%	3.2%	4.3%	0.0%	0.0%	100.0%	3.12
		21090	プログラミング概論(必修)	14	44	65	29	21		0	0	173	8.1%	25.4%	37.6%	16.8%	12.1%	0.0%	0.0%	100.0%	2.01
		21100	プログラミング演習(必修)	12	39	59	42	20		0	0	172	7.0%	22.7%	34.3%	24.4%	11.6%	0.0%	0.0%	100.0%	1.89
		21130	ヴィジュアルデザイン入門(選択)	1	28	99	11	38		0	0	177	0.6%	15.8%	55.9%	6.2%	21.5%	0.0%	0.0%	100.0%	1.68
		21190	認知・生命科学への誘い(選択)	0	0	0	0	0		0	55	11	66	0.0%	0.0%	0.0%	0.0%	83.3%	16.7%	100.0%	0.00
計				116	229	300	148	125		55	11	984	11.8%	23.3%	30.5%	15.0%	12.7%	5.6%	1.1%	100.0%	

科目区分	学年	科目コード	科目名称	秀	優	良	可	不可	不可のうち 欠席6回以上	合格	不合格	計	秀	優	良	可	不可	合格	不合格	計	科目GPA
Ⅲ期 情報	2年	14420	経営工学概論(選択)	0	34	0	0	3		0	0	37	0.0%	91.9%	0.0%	0.0%	8.1%	0.0%	0.0%	100.0%	2.75
		16030	感覚生理(選択)	15	36	27	7	8		0	0	93	16.1%	38.7%	29.0%	7.5%	8.6%	0.0%	0.0%	100.0%	2.46
		16100	言語情報論(選択)	5	15	17	13	9		0	0	59	8.5%	25.4%	28.8%	22.0%	15.3%	0.0%	0.0%	100.0%	1.90
		17520	特別プログラム2(選択必修)	9	10	0	0	0		0	0	19	47.4%	52.6%	0.0%	0.0%	0.0%	0.0%	0.0%	100.0%	3.47
		17760	コンピュータミュージック(選択)	12	23	11	12	8		0	0	66	18.2%	34.8%	16.7%	18.2%	12.1%	0.0%	0.0%	100.0%	2.29
		18110	多変量解析(選択)	12	25	17	6	2		0	0	62	19.4%	40.3%	27.4%	9.7%	3.2%	0.0%	0.0%	100.0%	2.63
		19130	計算機アーキテクチャC(必修)	14	40	23	10	3		0	0	90	15.6%	44.4%	25.6%	11.1%	3.3%	0.0%	0.0%	100.0%	2.58
		19170	実用プログラミング1(選択必修)	27	32	20	5	7		0	0	91	29.7%	35.2%	22.0%	5.5%	7.7%	0.0%	0.0%	100.0%	2.74
		19180	実用プログラミング2(選択必修)	10	16	10	7	1		0	0	44	22.7%	36.4%	22.7%	15.9%	2.3%	0.0%	0.0%	100.0%	2.61
		19190	マクロ言語入門(選択必修)	9	37	60	45	6		0	0	157	5.7%	23.6%	38.2%	28.7%	3.8%	0.0%	0.0%	100.0%	1.99
		19250	データベース基礎C(選択)	42	1	31	3	3		0	0	80	52.5%	1.3%	38.8%	3.8%	3.8%	0.0%	0.0%	100.0%	2.95
		19310	代数学(選択)	9	22	19	7	2		0	0	59	15.3%	37.3%	32.2%	11.9%	3.4%	0.0%	0.0%	100.0%	2.49
		19410	データベース基礎D(選択必修)	16	12	16	20	8		0	0	72	22.2%	16.7%	22.2%	27.8%	11.1%	0.0%	0.0%	100.0%	2.11
		20580	感性認知心理学(選択)	4	8	4	2	3		0	0	21	19.0%	38.1%	19.0%	9.5%	14.3%	0.0%	0.0%	100.0%	2.38
		20680	データサイエンス演習2(選択必修)	4	1	0	0	0		0	0	5	80.0%	20.0%	0.0%	0.0%	0.0%	0.0%	0.0%	100.0%	3.80
		21160	人工知能入門(選択)	5	37	69	30	4		0	0	145	3.4%	25.5%	47.6%	20.7%	2.8%	0.0%	0.0%	100.0%	2.06
		21180	コンピュータアーキテクチャ(必修)	18	36	11	5	5		0	0	75	24.0%	48.0%	14.7%	6.7%	6.7%	0.0%	0.0%	100.0%	2.76
		21210	人間・生命情報の統計学基礎(選択)	0	1	3	10	8		0	0	22	0.0%	4.5%	13.6%	45.5%	36.4%	0.0%	0.0%	100.0%	0.86
		21240	マスコミ論(選択)	0	2	7	9	2		0	0	20	0.0%	10.0%	35.0%	45.0%	10.0%	0.0%	0.0%	100.0%	1.45
21750	メディアアート1(選択)	3	33	11	10	3		0	0	60	5.0%	55.0%	18.3%	16.7%	5.0%	0.0%	0.0%	100.0%	2.38		
計				214	421	356	201	85		0	0	1277	16.8%	33.0%	27.9%	15.7%	6.7%	0.0%	0.0%	100.0%	

科目区分	学年	科目コード	科目名称	秀	優	良	可	不可	不可のうち 欠席6回以上	合格	不合格	計	秀	優	良	可	不可	合格	不合格	計	科目GPA		
Ⅲ期 情報	3年	14490	マーケティング(選択)	0	26	8	3	4		0	0	41	0.0%	63.4%	19.5%	7.3%	9.8%	0.0%	0.0%	100.0%	2.37		
		17770	産業・社会心理学(選択)	1	8	8	13	9		0	0	39	2.6%	20.5%	20.5%	33.3%	23.1%	0.0%	0.0%	100.0%	1.46		
		19270	コンピュータネットワークC(選択)	1	3	6	15	14		0	0	39	2.6%	7.7%	15.4%	38.5%	35.9%	0.0%	0.0%	100.0%	1.03		
		19300	関数論(選択)	5	11	6	5	0		0	0	27	18.5%	40.7%	22.2%	18.5%	0.0%	0.0%	0.0%	100.0%	2.59		
		19350	数値解析2(選択)	2	9	2	2	0		0	0	15	13.3%	60.0%	13.3%	13.3%	0.0%	0.0%	0.0%	100.0%	2.73		
		19420	情報セキュリティD(選択必修)	0	7	20	20	9		0	0	56	0.0%	12.5%	35.7%	35.7%	16.1%	0.0%	0.0%	100.0%	1.45		
		19430	コンピュータネットワークD(選択必修)	0	1	4	26	32		3	0	0	57	0.0%	1.8%	7.0%	35.1%	56.1%	0.0%	0.0%	100.0%	0.54	
		19480	実践ベンチャービジネス2(選択必修)	3	5	0	0	0		0	0	8	37.5%	62.5%	0.0%	0.0%	0.0%	0.0%	0.0%	100.0%	3.38		
		20530	コンピュータシステム実践演習2(必修)	0	0	0	0	0		0	85	0.0%	0.0%	0.0%	0.0%	0.0%	100.0%	0.0%	0.0%	100.0%	0.00		
		20560	情報デザイン実践演習2(必修)	0	0	0	0	0		0	67	1	68	0.0%	0.0%	0.0%	0.0%	0.0%	98.5%	1.5%	100.0%	0.00	
		20570	映像制作(選択)	3	12	39	11	19		0	0	84	3.6%	14.3%	46.4%	13.1%	22.6%	0.0%	0.0%	100.0%	1.63		
		20600	オペレーションズマネジメント(選択)	0	36	0	0	2		0	0	38	0.0%	94.7%	0.0%	0.0%	5.3%	0.0%	0.0%	100.0%	2.84		
		20700	データサイエンス実践演習2(選択必修)	11	4	0	0	0		0	0	15	73.3%	26.7%	0.0%	0.0%	0.0%	0.0%	0.0%	100.0%	3.73		
		21170	インタラクションデザイン2(選択)	9	15	6	7	6		0	0	43	20.9%	34.9%	14.0%	16.3%	14.0%	0.0%	0.0%	100.0%	2.33		
		21230	人間・生命情報の統計学応用(選択)	3	1	2	3	2		0	0	11	27.3%	9.1%	18.2%	27.3%	18.2%	0.0%	0.0%	100.0%	2.00		
		計				38	138	101	99	97		152	1	626	6.1%	22.0%	16.1%	15.8%	15.5%	24.3%	0.2%	100.0%	

総計	1786	3553	2849	2274	1803		207	12	12484	14.3%	28.5%	22.8%	18.2%	14.4%	1.7%	0.1%	100.0%		2.06
----	------	------	------	------	------	--	-----	----	-------	-------	-------	-------	-------	-------	------	------	--------	--	------

2025年度 後期 授業改善学生アンケート集計結果

開講年度 2025年度

全体結果

アンケート総数 5960 枚 **(大学院科目含む)**

5段階評価	5:5:はい	4:4:どちらかといえば「はい」	3:3:どちらともいえない	2:2:どちらかといえば「いいえ」	1:1:いいえ
-------	--------	------------------	---------------	-------------------	---------

評価	5	4	3	2	1	平均	
1. ①先生は授業に集中する雰囲気を作っていましたか。	集計	2803	2241	754	107	55	4.28
2. ②授業に対する先生の熱意が感じられましたか。	集計	3016	2106	714	81	43	4.34
3. ③先生の説明は聞き取りやすかったですか。	集計	2646	2053	890	255	116	4.15
4. ④板書やプロジェクターの文字、資料は見易かったですか。	集計	2712	1969	922	262	95	4.16
5. ⑤あなたは授業を通して自発的に学ぶ姿勢が向上しましたか。	集計	2061	2447	1210	161	81	4.05
6. ⑥先生は学生の質問を促しましたか。	集計	2347	1924	1268	269	152	4.01
7. ⑦問題発見・課題遂行のための基礎知識が得られましたか。	集計	2220	2560	965	143	72	4.13
8. ⑧あなたはシラバスに記載されている達成目標に到達できましたか。	集計	1659	2548	1479	199	75	3.93
9. ⑨授業の難易度はどうでしたか。(5:難しい 4:やや難しい 3:ちょうど良い 2:やや易しい 1:易しい)	集計	1279	2069	2233	286	93	3.7
10. ⑩あなたはこの授業の予習や復習を平均して毎週何時間ほどしましたか。(5:4時間以上 4:3時間 3:2時間 2:1時間 1:ほぼ0時間)	集計	561	690	1539	2364	806	2.64
11. ⑭今まで知らなかったこと・わからなかったことを、克服できましたか。	集計	1913	2671	1166	142	68	4.04
12. ⑮新たに知ったこと・わかったことが、知識として身につきましたか。	集計	2152	2573	1049	118	68	4.11
13. ⑯ものごとを論理的に考え、客観的に判断できるようになりましたか。	集計	1870	2461	1396	158	75	3.99
14. ⑰ものの見方・考え方が、思いこみを乗り越えて豊かになりましたか。	集計	1936	2414	1376	150	84	4
15. ⑱授業に関連する内容について、さらに学ぶ意欲が湧いてきましたか。	集計	1894	2432	1314	219	101	3.97
16. ⑲学んだことやその関連分野について、問題意識が強まりましたか。	集計	1838	2386	1425	204	107	3.95
17. ⑳学んだことを実際の活動に生かす力が身につきましたか。	集計	1752	2404	1456	239	109	3.91
18. ㉑学んだことを、自分に生かす、あるいは社会に役立てることができそうですか。	集計	1826	2389	1428	205	112	3.94
19. ㉒他者の理解が得られるように、『書く』『話す』『描く』『作る』のいずれかによって、学んだことを適切に表現できますか	集計	1594	2396	1575	275	120	3.85
20. ㉓学んだことを生かし、『書く』『話す』『描く』『作る』のいずれかによって、表現する力が身につきましたか	集計	1683	2392	1540	230	115	3.89
合計	39762	45125	25699	6067	2547	3.95	
1～8集計	集計	19464	17848	8202	1477	689	4.13

2025年度 後期 授業改善学生アンケート集計結果

開講年度 2025年度

全体結果

アンケート総数 5960 枚

5段階評価	5:5:はい	4:4:どちらかといえば「はい」	3:3:どちらともいえない	2:2:どちらかといえば「いいえ」	1:1:いいえ
-------	--------	------------------	---------------	-------------------	---------

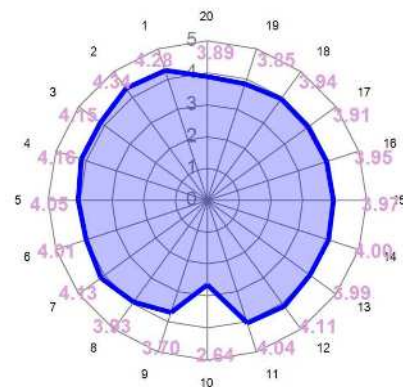
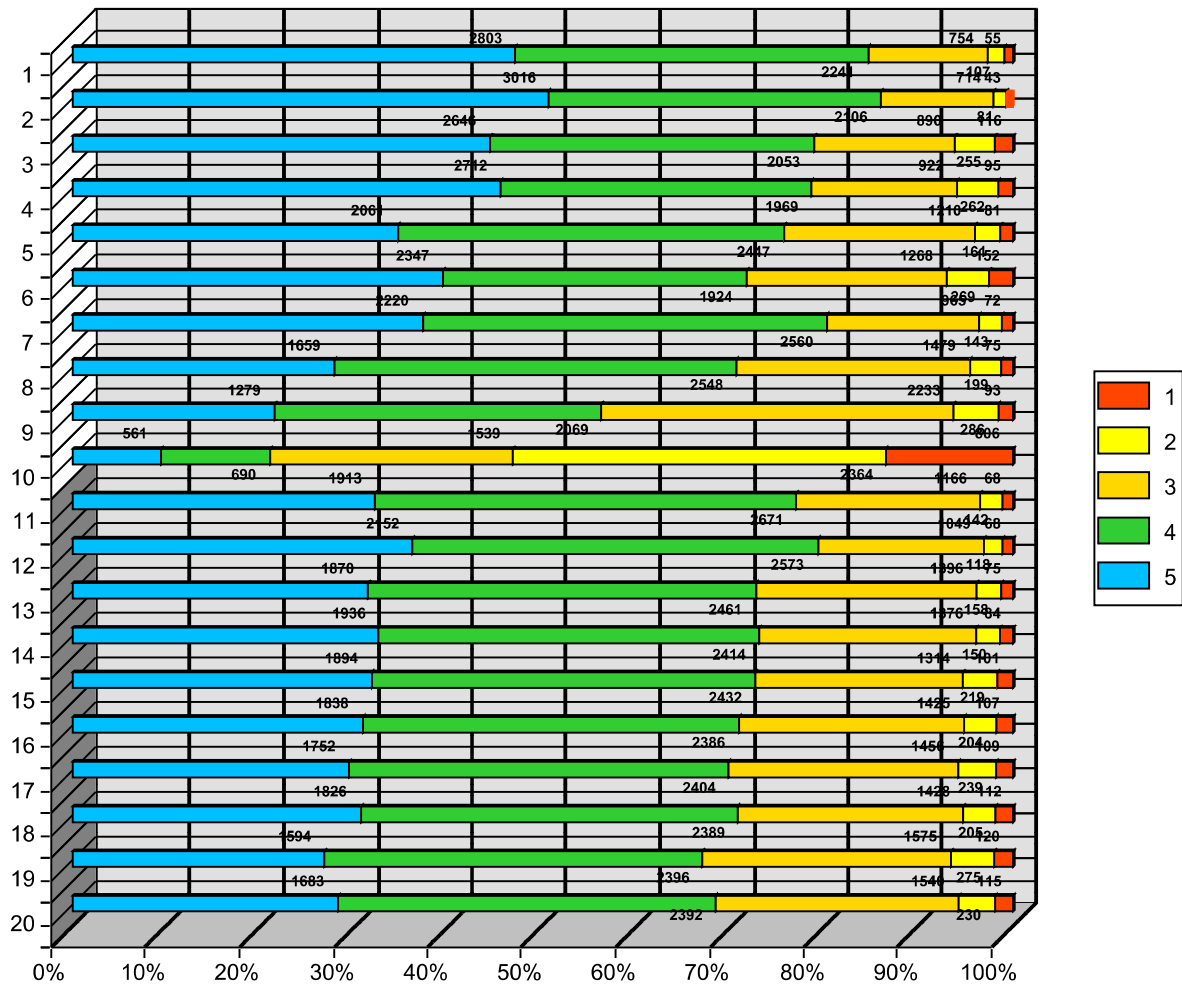

2025年度授業改善学生アンケート集計結果 (後期)

1. アンケート集計結果(得点平均)

全体	I類	II類	III類機械	III類電気	III類物質	III類建築	III類土木	III類情報	全体平均
雰囲気づくり	4.34	4.14	4.20	4.40	4.49	4.32	4.41	4.23	4.28
先生の熱意	4.44	4.25	4.25	4.35	4.54	4.36	4.45	4.27	4.34
聞き取りやすさ	4.24	3.99	4.07	4.32	4.40	4.00	4.26	4.13	4.15
資料類の見やすさ	4.22	4.07	4.14	4.33	4.33	3.99	4.24	4.14	4.16
学習姿勢の向上	4.06	3.95	4.07	4.18	4.20	4.08	4.11	3.99	4.05
積極参加の促進	4.05	3.77	4.05	4.18	4.28	4.08	4.33	3.96	4.01
基礎知識の習得	4.14	4.09	4.08	4.18	4.28	4.11	4.07	4.11	4.13
達成目標の到達	4.01	3.86	3.91	4.07	3.97	3.90	3.90	3.85	3.92
未明・不明の克服	4.05	3.99	4.00	4.12	4.27	4.03	3.97	4.00	4.04
新規知識の習得	4.16	4.04	4.06	4.17	4.29	4.09	4.04	4.08	4.11
論理的・客観的な見方	4.03	3.91	3.99	4.12	4.11	3.96	3.99	3.93	3.99
考え方の豊かさ	4.06	3.92	3.97	4.09	4.10	3.99	4.01	3.96	4.00
学習意欲の向上	4.01	3.85	3.99	4.10	4.10	3.95	4.04	3.95	3.97
問題意識の強まり	4.00	3.84	3.94	4.09	4.07	3.93	4.05	3.88	3.95
実践する力の習得	3.96	3.83	3.96	4.03	4.03	3.91	3.96	3.85	3.91
学習したことの還元性	4.00	3.84	3.97	4.09	4.05	3.95	4.02	3.86	3.94
他者への表現力の向上	3.93	3.75	3.86	3.99	3.93	3.91	3.95	3.75	3.85
表現する力の習得	3.95	3.79	3.88	4.06	4.01	3.90	3.97	3.80	3.89
【全体】	4.09	3.94	4.02	4.16	4.19	4.03	4.10	3.99	4.04

授業難易度	3.47	3.73	3.74	3.84	3.78	4.02	3.94	3.60	3.70
平均予習復習時間	2.48	2.51	2.52	2.93	2.98	3.12	3.02	2.46	2.64

(参考)

2024年度授業改善学生アンケート集計結果 (後期)

1. アンケート集計結果(得点平均)

全体	I類	II類	III類機械	III類電気	III類物質	III類建築	III類土木	III類情報	全体平均
雰囲気づくり	4.34	4.21	4.35	4.44	4.49	4.36	4.52	4.19	4.30
先生の熱意	4.45	4.28	4.32	4.44	4.53	4.44	4.53	4.27	4.37
聞き取りやすさ	4.23	4.11	4.24	4.31	4.45	4.11	4.50	4.14	4.20
資料類の見やすさ	4.16	4.14	4.27	4.32	4.36	4.10	4.44	4.11	4.18
学習姿勢の向上	4.05	4.02	4.20	4.16	4.23	4.12	4.31	3.95	4.07
積極参加の促進	4.11	3.87	4.19	4.12	4.38	4.22	4.43	3.84	4.04
基礎知識の習得	4.12	4.11	4.23	4.21	4.29	4.20	4.31	4.07	4.15
達成目標の到達	3.97	3.86	4.09	4.03	3.98	4.00	4.08	3.84	3.94
未明・不明の克服	4.09	4.02	4.13	4.13	4.26	4.11	4.19	3.97	4.07
新規知識の習得	4.16	4.10	4.16	4.19	4.29	4.20	4.27	4.08	4.14
論理的・客観的な見方	3.98	3.93	4.07	4.11	4.16	4.08	4.25	3.88	3.99
考え方の豊かさ	4.07	3.95	4.09	4.07	4.14	4.08	4.28	3.89	4.01
学習意欲の向上	3.96	3.90	4.12	4.06	4.16	4.04	4.22	3.87	3.97
問題意識の強まり	3.96	3.89	4.08	4.02	4.13	4.06	4.21	3.89	3.97
実践する力の習得	3.95	3.83	4.12	3.98	4.07	4.06	4.15	3.82	3.93
学習したことの還元性	3.98	3.88	4.09	4.02	4.07	4.11	4.20	3.82	3.96
他者への表現力の向上	3.91	3.79	3.99	3.93	4.02	4.00	4.08	3.71	3.87
表現する力の習得	3.94	3.82	4.06	3.98	4.07	4.03	4.08	3.74	3.90
【全体】	4.08	3.98	4.16	4.14	4.23	4.13	4.28	3.95	4.06

授業難易度	3.46	3.72	3.61	4.01	3.74	4.01	3.97	3.55	3.68
平均予習復習時間	2.39	2.48	2.69	2.86	3.01	3.07	2.82	2.46	2.60

2. 回答割合

I 類	回答者	5:はい	4:どちらか といえば 「はい」	3:どちらと もいえない	2:どちらか といえば 「いいえ」	1:いいえ	無回答
雰囲気づくり	1139	50.0%	35.6%	12.6%	1.3%	0.4%	0.0%
先生の熱意	1139	58.0%	29.7%	11.2%	0.6%	0.5%	0.0%
聞き取りやすさ	1139	47.4%	34.4%	14.5%	2.5%	1.1%	0.0%
資料類の見やすさ	1139	45.5%	35.7%	14.8%	3.1%	0.9%	0.0%
学習姿勢の向上	1139	36.9%	37.8%	21.5%	2.5%	1.3%	0.0%
積極参加の促進	1139	42.2%	30.6%	20.0%	4.2%	3.0%	0.0%
基礎知識の習得	1139	38.0%	42.5%	15.8%	2.8%	0.9%	0.0%
達成目標の到達	1139	30.9%	43.3%	22.8%	2.4%	0.6%	0.0%
未明・不明の克服	1139	32.7%	44.2%	19.6%	2.4%	1.1%	0.0%
新規知識の習得	1139	38.4%	42.6%	16.5%	1.8%	0.8%	0.0%
論理的・客観的な見方	1139	34.3%	39.3%	22.7%	2.6%	1.0%	0.0%
考え方の豊かさ	1139	35.9%	39.0%	21.8%	2.0%	1.3%	0.0%
学習意欲の向上	1139	35.5%	37.1%	21.9%	3.9%	1.7%	0.0%
問題意識の強まり	1139	35.4%	36.3%	22.9%	3.9%	1.6%	0.0%
実践する力の習得	1139	32.3%	39.0%	23.3%	3.4%	2.0%	0.0%
学習したことの還元性	1139	34.7%	37.7%	22.1%	3.8%	1.8%	0.0%
他者への表現力の向上	1139	30.9%	38.3%	25.3%	3.7%	1.8%	0.0%
表現する力の習得	1139	31.7%	38.5%	24.6%	3.2%	2.0%	0.0%
【全体】	20502	38.4%	37.9%	19.7%	2.8%	1.3%	0.0%

	回答者	ちょうど良 い	だいたい良 い	やや難し い・やや易 しい	難しい・易 しい	難しすぎ る・易し すぎる	無回答
授業難易度	1139	14.7%	29.1%	46.9%	7.3%	2.0%	0.0%

	回答者	4時間以上	3時間	2時間	1時間	ほぼ0時間	無回答
平均予習復習時間	1139	8.9%	9.0%	21.9%	41.6%	18.6%	0.0%

2. 回答割合

Ⅱ類	回答者	5:はい	4:どちらか といえ ば「はい」	3:どちらと もいえ ない	2:どちらか といえ ば「いいえ」	1:いいえ	無回答
雰囲気づくり	1161	39.0%	40.7%	16.3%	2.7%	1.3%	0.0%
先生の熱意	1161	44.2%	39.2%	14.0%	2.3%	0.3%	0.0%
聞き取りやすさ	1161	37.8%	35.5%	17.4%	6.7%	2.6%	0.0%
資料類の見やすさ	1161	41.0%	34.8%	16.1%	6.2%	1.9%	0.0%
学習姿勢の向上	1161	30.0%	41.6%	23.1%	4.0%	1.3%	0.0%
積極参加の促進	1161	29.0%	33.8%	26.4%	6.5%	4.2%	0.0%
基礎知識の習得	1161	34.3%	45.3%	16.5%	2.6%	1.4%	0.0%
達成目標の到達	1161	25.8%	41.3%	27.6%	3.7%	1.6%	0.0%
未明・不明の克服	1161	28.3%	47.8%	19.7%	3.1%	1.0%	0.0%
新規知識の習得	1161	32.6%	43.5%	20.1%	2.4%	1.4%	0.0%
論理的・客観的な見方	1161	27.0%	42.7%	25.5%	3.4%	1.3%	0.0%
考え方の豊かさ	1161	28.5%	41.3%	25.0%	3.8%	1.4%	0.0%
学習意欲の向上	1161	25.7%	41.7%	25.8%	5.3%	1.5%	0.0%
問題意識の強まり	1161	27.0%	38.6%	28.2%	4.4%	1.9%	0.0%
実践する力の習得	1161	25.4%	40.8%	26.9%	4.7%	2.2%	0.0%
学習したことの還元性	1161	27.0%	39.9%	25.8%	4.3%	2.9%	0.0%
他者への表現力の向上	1161	22.3%	40.7%	28.5%	6.1%	2.3%	0.0%
表現する力の習得	1161	23.5%	40.2%	30.0%	4.3%	2.0%	0.0%
【全体】	20898	30.5%	40.5%	22.9%	4.3%	1.8%	0.0%

	回答者	ちょうど良 い	だいたい良 い	やや難し い・やや易 しい	難しい・易 しい	難しすぎ る・易し すぎる	無回答
授業難易度	1161	21.4%	37.9%	35.0%	4.2%	1.6%	0.0%

	回答者	4時間以上	3時間	2時間	1時間	ほぼ0時間	無回答
平均予習復習時間	1161	7.1%	9.7%	26.4%	40.6%	16.2%	0.0%

2. 回答割合

Ⅲ類機械	回答者	5:はい	4:どちらか といえ ば「はい」	3:どちらと もいえ ない	2:どちらか といえ ば「いいえ」	1:いいえ	無回答
雰囲気づくり	473	41.9%	40.2%	15.2%	1.3%	1.5%	0.0%
先生の熱意	473	46.1%	37.0%	14.0%	1.3%	1.7%	0.0%
聞き取りやすさ	473	41.4%	33.4%	19.0%	2.5%	3.6%	0.0%
資料類の見やすさ	473	45.9%	29.8%	18.4%	3.8%	2.1%	0.0%
学習姿勢の向上	473	34.0%	43.3%	19.7%	1.3%	1.7%	0.0%
積極参加の促進	473	39.5%	33.4%	20.9%	4.4%	1.7%	0.0%
基礎知識の習得	473	37.2%	39.7%	19.0%	2.3%	1.7%	0.0%
達成目標の到達	473	27.1%	42.7%	25.6%	3.2%	1.5%	0.0%
未明・不明の克服	473	30.9%	42.7%	23.3%	1.7%	1.5%	0.0%
新規知識の習得	473	34.0%	41.4%	22.6%	0.6%	1.3%	0.0%
論理的・客観的な見方	473	30.2%	41.4%	26.2%	1.1%	1.1%	0.0%
考え方の豊かさ	473	30.7%	40.0%	26.6%	1.3%	1.5%	0.0%
学習意欲の向上	473	31.3%	41.6%	23.5%	1.5%	2.1%	0.0%
問題意識の強まり	473	29.2%	40.6%	27.1%	1.3%	1.9%	0.0%
実践する力の習得	473	29.8%	41.9%	24.3%	2.1%	1.9%	0.0%
学習したことの還元性	473	28.3%	45.2%	23.9%	0.6%	1.9%	0.0%
他者への表現力の向上	473	23.7%	45.0%	26.4%	3.2%	1.7%	0.0%
表現する力の習得	473	24.3%	45.5%	25.8%	2.5%	1.9%	0.0%
【全体】	8514	33.6%	40.3%	22.3%	2.0%	1.8%	0.0%

	回答者	ちょうど良 い	だいたい良 い	やや難し い・やや易 しい	難しい・易 しい	難しすぎ る・易し すぎる	無回答
授業難易度	473	23.5%	34.7%	35.9%	4.2%	1.7%	0.0%

	回答者	4時間以上	3時間	2時間	1時間	ほぼ0時間	無回答
平均予習復習時間	473	6.8%	6.3%	30.2%	45.7%	11.0%	0.0%

2. 回答割合

Ⅲ類電気	回答者	5:はい	4:どちらか といえ ば「はい」	3:どちらと もいえ ない	2:どちらか といえ ば「いいえ」	1:いいえ	無回答
雰囲気づくり	592	53.5%	34.8%	10.0%	1.4%	0.3%	0.0%
先生の熱意	592	51.2%	35.0%	11.7%	1.9%	0.3%	0.0%
聞き取りやすさ	592	51.5%	32.4%	12.8%	2.5%	0.7%	0.0%
資料類の見やすさ	592	54.2%	29.2%	12.8%	2.7%	1.0%	0.0%
学習姿勢の向上	592	39.5%	41.4%	16.7%	1.9%	0.5%	0.0%
積極参加の促進	592	45.6%	33.6%	15.0%	4.4%	1.4%	0.0%
基礎知識の習得	592	39.9%	42.4%	14.5%	2.2%	1.0%	0.0%
達成目標の到達	592	33.4%	44.6%	18.2%	3.4%	0.3%	0.0%
未明・不明の克服	592	34.1%	45.3%	19.3%	1.2%	0.2%	0.0%
新規知識の習得	592	38.5%	42.7%	16.9%	1.4%	0.5%	0.0%
論理的・客観的な見方	592	36.1%	42.4%	19.3%	1.9%	0.3%	0.0%
考え方の豊かさ	592	35.5%	40.0%	22.8%	1.4%	0.3%	0.0%
学習意欲の向上	592	35.3%	43.1%	18.6%	2.2%	0.8%	0.0%
問題意識の強まり	592	34.1%	43.6%	20.4%	1.4%	0.5%	0.0%
実践する力の習得	592	32.9%	41.0%	22.5%	3.0%	0.5%	0.0%
学習したことの還元性	592	35.8%	40.4%	21.6%	1.5%	0.7%	0.0%
他者への表現力の向上	592	32.8%	39.0%	23.5%	4.1%	0.7%	0.0%
表現する力の習得	592	35.1%	40.0%	20.9%	3.4%	0.5%	0.0%
【全体】	10656	40.0%	39.5%	17.6%	2.3%	0.6%	0.0%

	回答者	ちょうど良 い	だいたい良 い	やや難し い・やや易 しい	難しい・易 しい	難しすぎ る・易し すぎる	無回答
授業難易度	592	26.2%	36.0%	34.3%	3.2%	0.3%	0.0%

	回答者	4時間以上	3時間	2時間	1時間	ほぼ0時間	無回答
平均予習復習時間	592	12.7%	14.9%	31.8%	34.0%	6.8%	0.0%

2. 回答割合

Ⅲ類物質	回答者	5:はい	4:どちらか といえ ば「はい」	3:どちらと もいえない	2:どちらか といえ ば「いいえ」	1:いいえ	無回答
雰囲気づくり	441	60.1%	30.8%	7.0%	1.8%	0.2%	0.0%
先生の熱意	441	64.4%	26.8%	7.7%	0.9%	0.2%	0.0%
聞き取りやすさ	441	57.1%	29.5%	10.0%	2.7%	0.7%	0.0%
資料類の見やすさ	441	55.6%	27.2%	12.9%	3.2%	1.1%	0.0%
学習姿勢の向上	441	44.4%	36.3%	15.2%	2.5%	1.6%	0.0%
積極参加の促進	441	51.2%	29.5%	16.6%	1.8%	0.9%	0.0%
基礎知識の習得	441	46.7%	36.7%	14.7%	1.1%	0.7%	0.0%
達成目標の到達	441	33.6%	35.8%	26.3%	2.9%	1.4%	0.0%
未明・不明の克服	441	45.1%	39.2%	13.8%	1.4%	0.5%	0.0%
新規知識の習得	441	45.8%	39.5%	12.9%	1.1%	0.7%	0.0%
論理的・客観的な見方	441	37.9%	39.9%	19.0%	1.8%	1.4%	0.0%
考え方の豊かさ	441	40.1%	34.9%	21.5%	1.8%	1.6%	0.0%
学習意欲の向上	441	38.8%	38.3%	18.8%	2.0%	2.0%	0.0%
問題意識の強まり	441	38.3%	36.3%	20.6%	3.2%	1.6%	0.0%
実践する力の習得	441	35.8%	37.4%	22.0%	3.9%	0.9%	0.0%
学習したことの還元性	441	35.8%	38.1%	23.1%	1.6%	1.4%	0.0%
他者への表現力の向上	441	32.7%	36.3%	24.9%	3.9%	2.3%	0.0%
表現する力の習得	441	35.6%	36.1%	24.0%	2.3%	2.0%	0.0%
【全体】	7938	44.4%	34.9%	17.3%	2.2%	1.2%	0.0%

	回答者	ちょうど良 い	だいたい良 い	やや難し い・やや易 しい	難しい・易 しい	難しすぎ る・易し すぎる	無回答
授業難易度	441	21.8%	39.9%	33.8%	3.4%	1.1%	0.0%

	回答者	4時間以上	3時間	2時間	1時間	ほぼ0時間	無回答
平均予習復習時間	441	12.7%	19.5%	27.7%	33.3%	6.8%	0.0%

2. 回答割合

Ⅲ類建築	回答者	5:はい	4:どちらか といえ ば「はい」	3:どちらと もいえ ない	2:どちらか といえ ば「いいえ」	1:いいえ	無回答
雰囲気づくり	502	52.6%	30.1%	15.1%	1.6%	0.6%	0.0%
先生の熱意	502	51.8%	33.9%	13.3%	0.4%	0.6%	0.0%
聞き取りやすさ	502	39.6%	33.1%	17.7%	6.4%	3.2%	0.0%
資料類の見やすさ	502	38.4%	33.1%	20.5%	4.8%	3.2%	0.0%
学習姿勢の向上	502	38.2%	37.1%	20.5%	2.8%	1.4%	0.0%
積極参加の促進	502	43.6%	29.5%	20.3%	4.8%	1.8%	0.0%
基礎知識の習得	502	37.1%	41.6%	17.3%	3.2%	0.8%	0.0%
達成目標の到達	502	29.5%	39.6%	24.1%	5.4%	1.4%	0.0%
未明・不明の克服	502	33.7%	42.0%	19.5%	3.6%	1.2%	0.0%
新規知識の習得	502	36.3%	40.4%	19.9%	2.6%	0.8%	0.0%
論理的・客観的な見方	502	31.5%	39.8%	23.5%	3.6%	1.6%	0.0%
考え方の豊かさ	502	31.5%	41.8%	22.3%	3.0%	1.4%	0.0%
学習意欲の向上	502	32.1%	38.4%	22.9%	5.2%	1.4%	0.0%
問題意識の強まり	502	30.5%	39.8%	23.3%	5.0%	1.4%	0.0%
実践する力の習得	502	29.1%	40.6%	23.7%	5.6%	1.0%	0.0%
学習したことの還元性	502	30.9%	40.4%	22.1%	5.6%	1.0%	0.0%
他者への表現力の向上	502	27.7%	42.4%	24.3%	4.2%	1.4%	0.0%
表現する力の習得	502	28.3%	39.8%	26.5%	4.0%	1.4%	0.0%
【全体】	9036	35.7%	38.0%	20.9%	4.0%	1.4%	0.0%

	回答者	ちょうど良 い	だいたい良 い	やや難し い・やや易 しい	難しい・易 しい	難しすぎ る・易し すぎる	無回答
授業難易度	502	35.7%	34.1%	26.9%	3.4%	0.0%	0.0%

	回答者	4時間以上	3時間	2時間	1時間	ほぼ0時間	無回答
平均予習復習時間	502	20.5%	15.3%	25.1%	33.3%	5.8%	0.0%

2. 回答割合

Ⅲ類土木	回答者	5:はい	4:どちらか といえ ば「はい」	3:どちらと もいえ ない	2:どちらか といえ ば「いいえ」	1:いいえ	無回答
雰囲気づくり	187	56.7%	31.6%	9.1%	1.1%	1.6%	0.0%
先生の熱意	187	59.4%	31.0%	7.0%	1.1%	1.6%	0.0%
聞き取りやすさ	187	51.3%	31.6%	10.7%	4.3%	2.1%	0.0%
資料類の見やすさ	187	50.8%	30.5%	13.9%	1.1%	3.7%	0.0%
学習姿勢の向上	187	46.0%	28.9%	19.8%	1.1%	4.3%	0.0%
積極参加の促進	187	56.1%	26.7%	13.4%	1.6%	2.1%	0.0%
基礎知識の習得	187	46.0%	26.2%	21.9%	0.5%	5.3%	0.0%
達成目標の到達	187	37.4%	29.4%	24.6%	3.2%	5.3%	0.0%
未明・不明の克服	187	42.2%	26.7%	21.9%	4.3%	4.8%	0.0%
新規知識の習得	187	44.4%	28.3%	19.3%	3.2%	4.8%	0.0%
論理的・客観的な見方	187	41.2%	29.9%	20.9%	2.7%	5.3%	0.0%
考え方の豊かさ	187	39.6%	33.2%	20.9%	1.6%	4.8%	0.0%
学習意欲の向上	187	41.2%	32.1%	19.8%	3.7%	3.2%	0.0%
問題意識の強まり	187	41.7%	31.6%	20.9%	2.1%	3.7%	0.0%
実践する力の習得	187	40.6%	27.3%	25.1%	1.6%	5.3%	0.0%
学習したことの還元性	187	41.2%	31.0%	21.9%	0.5%	5.3%	0.0%
他者への表現力の向上	187	38.5%	33.2%	18.7%	4.3%	5.3%	0.0%
表現する力の習得	187	43.9%	24.6%	21.9%	4.3%	5.3%	0.0%
【全体】	3366	45.5%	29.6%	18.4%	2.3%	4.1%	0.0%

	回答者	ちょうど良 い	だいたい良 い	やや難し い・やや易 しい	難しい・易 しい	難しすぎ る・易し すぎる	無回答
授業難易度	187	38.0%	26.7%	29.4%	2.7%	3.2%	0.0%

	回答者	4時間以上	3時間	2時間	1時間	ほぼ0時間	無回答
平均予習復習時間	187	22.5%	13.9%	25.1%	20.3%	18.2%	0.0%

2. 回答割合

Ⅲ類情報	回答者	5:はい	4:どちらか といえば 「はい」	3:どちらと もいえない	2:どちらか といえば 「いいえ」	1:いいえ	無回答
雰囲気づくり	1455	42.7%	42.6%	11.3%	2.0%	1.4%	0.0%
先生の熱意	1455	45.2%	40.1%	12.0%	1.5%	1.1%	0.0%
聞き取りやすさ	1455	42.1%	37.3%	13.9%	4.7%	2.0%	0.0%
資料類の見やすさ	1455	44.1%	34.3%	14.8%	5.5%	1.3%	0.0%
学習姿勢の向上	1455	28.5%	47.0%	20.5%	2.7%	1.2%	0.0%
積極参加の促進	1455	35.4%	34.2%	23.6%	4.3%	2.5%	0.0%
基礎知識の習得	1455	33.8%	47.4%	15.4%	2.4%	1.0%	0.0%
達成目標の到達	1455	21.4%	47.7%	26.5%	3.3%	1.2%	0.0%
未明・不明の克服	1455	28.2%	48.4%	19.9%	2.2%	1.2%	0.0%
新規知識の習得	1455	32.5%	48.2%	15.7%	2.4%	1.2%	0.0%
論理的・客観的な見方	1455	27.5%	43.6%	24.8%	2.8%	1.2%	0.0%
考え方の豊かさ	1455	29.3%	43.6%	22.7%	2.9%	1.4%	0.0%
学習意欲の向上	1455	28.9%	44.5%	21.2%	3.5%	1.9%	0.0%
問題意識の強まり	1455	25.8%	44.9%	23.4%	3.5%	2.3%	0.0%
実践する力の習得	1455	25.4%	42.6%	25.3%	4.7%	2.0%	0.0%
学習したことの還元性	1455	25.8%	42.0%	26.1%	4.4%	1.6%	0.0%
他者への表現力の向上	1455	21.7%	41.6%	29.1%	5.3%	2.3%	0.0%
表現する力の習得	1455	23.2%	43.1%	26.5%	5.0%	2.1%	0.0%
【全体】	26190	31.2%	42.9%	20.7%	3.5%	1.6%	0.0%

	回答者	ちょうど良 い	だいたい良 い	やや難し い・やや易 しい	難しい・易 しい	難しすぎ る・易し すぎる	無回答
授業難易度	1455	17.1%	35.8%	39.6%	5.4%	2.1%	0.0%

	回答者	4時間以上	3時間	2時間	1時間	ほぼ0時間	無回答
平均予習復習時間	1455	4.7%	11.4%	24.3%	44.4%	15.2%	0.0%

2025年度前期末_成績評価の割合

※…2023～2025年度で、不可3割以上が2回以上あった科目

成績評価別人数(人)

類	学年	科目コード	科目名称	秀	優	良	可	不可	合格	不合格	計
Ⅰ類 教職含む	1年	10260	国際関係論 ※	7	25	23	17	49	0	0	121
		12320	スポーツ1	13	228	89	37	8	0	0	375
		12480	中国語1 ※	12	14	10	11	24	0	0	71
		15310	韓国語1	61	66	48	45	53	0	0	273
		15350	スポーツ3	0	30	6	2	0	0	0	38
		17820	教職概論-教職入門-	1	15	8	15	8	0	0	47
		18370	インターネットと情報倫理	0	146	162	18	95	0	0	421
		19540	文学	11	132	116	78	56	0	0	393
		20730	General English 1	42	71	74	76	61	0	0	324
		20770	歴史学 ※	0	5	11	21	25	0	0	62
21330	Advanced English 1	50	11	4	9	7	0	0	81		
計				197	743	551	329	386	0	0	2206

類	学年	科目コード	科目名称	秀	優	良	可	不可	合格	不合格	計
Ⅰ類 教職含む	2年	10030	心理学	51	72	57	42	26	0	0	248
		10050	経済学 ※	41	21	34	25	49	0	0	170
		15530	地球科学	141	145	62	27	44	0	0	419
		17860	教育課程論	3	7	6	6	4	0	0	26
		20750	General English 3	92	75	78	62	25	0	0	332
		21350	Advanced English 3	58	22	13	3	2	0	0	98
		21770	特別活動・総合的な探究の時間の指導法	6	5	5	5	5	0	0	26
計				392	347	255	170	155	0	0	1319

類	学年	科目コード	科目名称	秀	優	良	可	不可	合格	不合格	計
Ⅰ類 教職含む	3年	12530	健康の科学	12	26	44	75	29	0	0	186
		16750	暮らしのなかの憲法	17	88	24	10	14	0	0	153
		17890	理科教育法Ⅰ	1	0	0	0	0	0	0	1
		17910	情報科教育法Ⅰ	0	9	0	0	0	0	0	9
		17970	教職総合演習Ⅰ	0	10	0	0	0	0	0	10
		18130	数学科教育法Ⅰ	2	6	1	0	0	0	0	9
		18390	英語コミュニケーション	12	15	9	10	2	0	0	48
		20780	現代生活論	4	13	11	12	22	0	0	62
		17870	工業科教育法Ⅰ								
計				48	167	89	107	67	0	0	478

類	学年	科目コード	科目名称	秀	優	良	可	不可	合格	不合格	計
Ⅱ類	1年	12590	コンピュータ入門	0	0	0	0	0	356	25	381
		15410	微分積分/演習	32	52	63	55	24	0	0	226
		18500	線形代数/演習	76	97	107	78	29	0	0	387
		19580	基礎数学	0	41	43	69	19	0	0	172
計				108	190	213	202	72	356	25	1166

類	学年	科目コード	科目名称	秀	優	良	可	不可	合格	不合格	計
Ⅱ類	2年	12700	ベクトル解析	8	53	32	26	27	0	0	146
		12730	微分方程式	12	24	22	39	36	0	0	133
		15540	メカトロニクス基礎実験	15	31	51	24	10	0	0	131
		18540	物理学2	7	38	78	32	54	0	0	209
		20850	データサイエンス概論	76	125	94	47	64	0	0	406
		20860	プログラミング応用	11	15	7	3	7	0	0	43
計				129	286	284	171	198	0	0	1068

類	学年	科目コード	科目名称	秀	優	良	可	不可	合格	不合格	計
Ⅱ類	3年	18600	環境と新エネルギー	0	0	8	30	18	0	0	56
計				0	0	8	30	18	0	0	56

企画室・学務課作成

…3割以上だが、到達目標水準が上級に設定されている若しくは受講者が10名以下

…3割以上								成績割合		
秀	優	良	可	不可	合格	不合格	計			
5.8%	20.7%	19.0%	14.0%	40.5%	0.0%	0.0%	100.0%			
3.5%	60.8%	23.7%	9.9%	2.1%	0.0%	0.0%	100.0%			
16.9%	19.7%	14.1%	15.5%	33.8%	0.0%	0.0%	100.0%			
22.3%	24.2%	17.6%	16.5%	19.4%	0.0%	0.0%	100.0%			
0.0%	78.9%	15.8%	5.3%	0.0%	0.0%	0.0%	100.0%			
2.1%	31.9%	17.0%	31.9%	17.0%	0.0%	0.0%	100.0%			
0.0%	34.7%	38.5%	4.3%	22.6%	0.0%	0.0%	100.0%			
2.8%	33.6%	29.5%	19.8%	14.2%	0.0%	0.0%	100.0%			
13.0%	21.9%	22.8%	23.5%	18.8%	0.0%	0.0%	100.0%			
0.0%	8.1%	17.7%	33.9%	40.3%	0.0%	0.0%	100.0%			
61.7%	13.6%	4.9%	11.1%	8.6%	0.0%	0.0%	100.0%			
8.9%	33.7%	25.0%	14.9%	17.5%	0.0%	0.0%	100.0%			

1.0以下
3.0以上
科目GPA
1.37
2.54
1.70
2.14
2.74
1.70
1.85
1.91
1.87
0.94
3.09

秀	優	良	可	不可	合格	不合格	計
20.6%	29.0%	23.0%	16.9%	10.5%	0.0%	0.0%	100.0%
24.1%	12.4%	20.0%	14.7%	28.8%	0.0%	0.0%	100.0%
33.7%	34.6%	14.8%	6.4%	10.5%	0.0%	0.0%	100.0%
11.5%	26.9%	23.1%	23.1%	15.4%	0.0%	0.0%	100.0%
27.7%	22.6%	23.5%	18.7%	7.5%	0.0%	0.0%	100.0%
59.2%	22.4%	13.3%	3.1%	2.0%	0.0%	0.0%	100.0%
23.1%	19.2%	19.2%	19.2%	19.2%	0.0%	0.0%	100.0%
29.7%	26.3%	19.3%	12.9%	11.8%	0.0%	0.0%	100.0%

科目GPA
2.32
1.88
2.74
1.96
2.44
3.34
2.08

秀	優	良	可	不可	合格	不合格	計
6.5%	14.0%	23.7%	40.3%	15.6%	0.0%	0.0%	100.0%
11.1%	57.5%	15.7%	6.5%	9.2%	0.0%	0.0%	100.0%
100.0%	0.0%	0.0%	0.0%	0.0%	0.0%	0.0%	100.0%
0.0%	100.0%	0.0%	0.0%	0.0%	0.0%	0.0%	100.0%
0.0%	100.0%	0.0%	0.0%	0.0%	0.0%	0.0%	100.0%
22.2%	66.7%	11.1%	0.0%	0.0%	0.0%	0.0%	100.0%
25.0%	31.3%	18.8%	20.8%	4.2%	0.0%	0.0%	100.0%
6.5%	21.0%	17.7%	19.4%	35.5%	0.0%	0.0%	100.0%
10.0%	34.9%	18.6%	22.4%	14.0%	0.0%	0.0%	100.0%

科目GPA
1.55
2.55
4.00
3.00
3.00
3.11
2.52
1.44

秀	優	良	可	不可	合格	不合格	計
0.0%	0.0%	0.0%	0.0%	0.0%	93.4%	6.6%	100.0%
14.2%	23.0%	27.9%	24.3%	10.6%	0.0%	0.0%	100.0%
19.6%	25.1%	27.6%	20.2%	7.5%	0.0%	0.0%	100.0%
0.0%	23.8%	25.0%	40.1%	11.0%	0.0%	0.0%	100.0%
9.3%	16.3%	18.3%	17.3%	6.2%	30.5%	2.1%	100.0%

科目GPA
-
2.06
2.29
1.62

秀	優	良	可	不可	合格	不合格	計
5.5%	36.3%	21.9%	17.8%	18.5%	0.0%	0.0%	100.0%
9.0%	18.0%	16.5%	29.3%	27.1%	0.0%	0.0%	100.0%
11.5%	23.7%	38.9%	18.3%	7.6%	0.0%	0.0%	100.0%
3.3%	18.2%	37.3%	15.3%	25.8%	0.0%	0.0%	100.0%
18.7%	30.8%	23.2%	11.6%	15.8%	0.0%	0.0%	100.0%
25.6%	34.9%	16.3%	7.0%	16.3%	0.0%	0.0%	100.0%
12.1%	26.8%	26.6%	16.0%	18.5%	0.0%	0.0%	100.0%

科目GPA
1.92
1.53
2.13
1.58
2.25
2.47

秀	優	良	可	不可	合格	不合格	計
0.0%	0.0%	14.3%	53.6%	32.1%	0.0%	0.0%	100.0%
0.0%	0.0%	14.3%	53.6%	32.1%	0.0%	0.0%	100.0%

科目GPA
0.82

2025年度前期末_成績評価の割合

※…2023～2025年度で、不可3割以上が2回以上あった科目

成績評価別人数(人)

類	学年	科目コード	科目名称	必選区分	秀	優	良	可	不可	合格	不合格	計
Ⅲ類 機械	1年	12870	工業力学 1 ※	必修	3	6	10	11	34	0	0	64
		15730	機械創作入門	必修	0	0	0	0	0	47	1	48
計					3	6	10	11	34	47	1	112

類	学年	科目コード	科目名称	必選区分	秀	優	良	可	不可	合格	不合格	計
Ⅲ類 機械	2年	12880	材料力学 1	必修	7	12	17	17	10	0	0	63
		12900	機械材料学	必修	15	17	15	11	3	0	0	61
		12930	機械製図	必修	8	28	14	7	5	0	0	62
		18670	メカトロニクス基礎	必修	2	13	12	27	10	0	0	64
計					32	70	58	62	28	0	0	250

類	学年	科目コード	科目名称	必選区分	秀	優	良	可	不可	合格	不合格	計
Ⅲ類 機械	3年	10840	伝熱工学	選択	2	5	5	17	9	0	0	38
		11000	機械工学特別講義	選択	4	9	9	0	2	0	0	24
		15670	3Dデザイン工学	選択	6	10	11	10	4	0	0	41
		16980	数値シミュレーション	選択	3	9	12	9	7	0	0	40
		18740	構造力学	選択	1	10	7	3	11	0	0	32
		19650	機械工学基礎実験	必修	0	5	28	4	1	0	0	38
		19660	機械工学基礎演習 1	必修	6	10	6	14	2	0	0	38
		19740	機械力学 ※	選択	1	3	11	13	15	0	0	43
		19750	流体工学 2	選択	4	7	12	6	1	0	0	30
		19760	制御工学基礎 ※	選択	4	8	10	15	12	0	0	49
計					31	76	111	91	64	0	0	373

企画室・学務課作成

…3割以上だが、到達目標水準が上級に設定されている若しくは受講者が10名以下

…3割以上					成績割合		
秀	優	良	可	不可	合格	不合格	計
4.7%	9.4%	15.6%	17.2%	53.1%	0.0%	0.0%	100.0%
0.0%	0.0%	0.0%	0.0%	0.0%	97.9%	2.1%	100.0%
2.7%	5.4%	8.9%	9.8%	30.4%	42.0%	0.9%	100.0%

1.0以下
3.0以上
科目GPA
0.95
-

秀	優	良	可	不可	合格	不合格	計
11.1%	19.0%	27.0%	27.0%	15.9%	0.0%	0.0%	100.0%
24.6%	27.9%	24.6%	18.0%	4.9%	0.0%	0.0%	100.0%
12.9%	45.2%	22.6%	11.3%	8.1%	0.0%	0.0%	100.0%
3.1%	20.3%	18.8%	42.2%	15.6%	0.0%	0.0%	100.0%
12.8%	28.0%	23.2%	24.8%	11.2%	0.0%	0.0%	100.0%

科目GPA
1.83
2.49
2.44
1.53

秀	優	良	可	不可	合格	不合格	計
5.3%	13.2%	13.2%	44.7%	23.7%	0.0%	0.0%	100.0%
16.7%	37.5%	37.5%	0.0%	8.3%	0.0%	0.0%	100.0%
14.6%	24.4%	26.8%	24.4%	9.8%	0.0%	0.0%	100.0%
7.5%	22.5%	30.0%	22.5%	17.5%	0.0%	0.0%	100.0%
3.1%	31.3%	21.9%	9.4%	34.4%	0.0%	0.0%	100.0%
0.0%	13.2%	73.7%	10.5%	2.6%	0.0%	0.0%	100.0%
15.8%	26.3%	15.8%	36.8%	5.3%	0.0%	0.0%	100.0%
2.3%	7.0%	25.6%	30.2%	34.9%	0.0%	0.0%	100.0%
13.3%	23.3%	40.0%	20.0%	3.3%	0.0%	0.0%	100.0%
8.2%	16.3%	20.4%	30.6%	24.5%	0.0%	0.0%	100.0%
8.3%	20.4%	29.8%	24.4%	17.2%	0.0%	0.0%	100.0%

科目GPA
1.32
2.54
2.10
1.80
1.59
1.97
2.11
1.12
2.23
1.53

2025年度前期末_成績評価の割合

※…2023～2025年度で、不可3割以上が2回以上あった科目

成績評価別人数(人)

類	学年	科目コード	科目名称	必選区分	秀	優	良	可	不可	合格	不合格	計
Ⅲ類 電気	1年	13180	電気回路学 1	必修	7	7	5	13	7	0	0	39
		13190	電気回路学演習	必修	7	8	6	10	7	0	0	38
		17000	電気電子工学入門	必修	0	0	0	0	0	27	2	29
計					14	15	11	23	14	27	2	106

類	学年	科目コード	科目名称	必選区分	秀	優	良	可	不可	合格	不合格	計
Ⅲ類 電気	2年	10430	電子計測	必修	14	9	16	15	21	0	0	75
		11110	半導体デバイス	選択	11	15	9	8	9	0	0	52
		11250	論理回路	選択	10	20	18	28	6	0	0	82
		13210	電磁気学 1	必修	23	11	15	14	13	0	0	76
		13330	電子回路学 2	選択	8	9	7	5	11	0	0	40
		15180	パワーエレクトロニクス ※	選択	6	4	9	14	16	0	0	49
		20890	基礎プログラミング	選択	27	11	10	11	10	0	0	69
		20910	信号解析	選択	7	11	13	9	11	0	0	51
		20920	動的システム論 ※	選択	6	1	5	1	6	0	0	19
計					112	91	102	105	103	0	0	513

類	学年	科目コード	科目名称	必選区分	秀	優	良	可	不可	合格	不合格	計
Ⅲ類 電気	3年	13390	電子制御工学	選択	4	12	5	4	0	0	0	25
		13400	通信システム	選択	4	4	4	7	1	0	0	20
		15090	マイクロプロセッサ応用	選択	1	4	3	0	1	0	0	9
		15120	電気・電子材料	選択	6	13	2	1	1	0	0	23
		15760	高電圧工学	選択	3	5	3	1	1	0	0	13
		18830	電気電子工学実験	必修	3	10	9	3	5	0	0	30
		19820	応用情報工学	選択	0	3	2	0	0	0	0	5
		20940	電気製図	選択	2	3	4	0	1	0	0	10
計					23	54	32	16	10	0	0	135

企画室・学務課作成

…3割以上だが、到達目標水準が上級に設定されている若しくは受講者が10名以下

…3割以上					成績割合		
秀	優	良	可	不可	合格	不合格	計
17.9%	17.9%	12.8%	33.3%	17.9%	0.0%	0.0%	100.0%
18.4%	21.1%	15.8%	26.3%	18.4%	0.0%	0.0%	100.0%
0.0%	0.0%	0.0%	0.0%	0.0%	93.1%	6.9%	100.0%
13.2%	14.2%	10.4%	21.7%	13.2%	25.5%	1.9%	100.0%

1.0以下
3.0以上
科目GPA
1.85
1.95
-

秀	優	良	可	不可	合格	不合格	計
18.7%	12.0%	21.3%	20.0%	28.0%	0.0%	0.0%	100.0%
21.2%	28.8%	17.3%	15.4%	17.3%	0.0%	0.0%	100.0%
12.2%	24.4%	22.0%	34.1%	7.3%	0.0%	0.0%	100.0%
30.3%	14.5%	19.7%	18.4%	17.1%	0.0%	0.0%	100.0%
20.0%	22.5%	17.5%	12.5%	27.5%	0.0%	0.0%	100.0%
12.2%	8.2%	18.4%	28.6%	32.7%	0.0%	0.0%	100.0%
39.1%	15.9%	14.5%	15.9%	14.5%	0.0%	0.0%	100.0%
13.7%	21.6%	25.5%	17.6%	21.6%	0.0%	0.0%	100.0%
31.6%	5.3%	26.3%	5.3%	31.6%	0.0%	0.0%	100.0%
21.8%	17.7%	19.9%	20.5%	20.1%	0.0%	0.0%	100.0%

科目GPA
1.73
2.21
2.00
2.22
1.95
1.39
2.49
1.88
2.00

秀	優	良	可	不可	合格	不合格	計
16.0%	48.0%	20.0%	16.0%	0.0%	0.0%	0.0%	100.0%
20.0%	20.0%	20.0%	35.0%	5.0%	0.0%	0.0%	100.0%
11.1%	44.4%	33.3%	0.0%	11.1%	0.0%	0.0%	100.0%
26.1%	56.5%	8.7%	4.3%	4.3%	0.0%	0.0%	100.0%
23.1%	38.5%	23.1%	7.7%	7.7%	0.0%	0.0%	100.0%
10.0%	33.3%	30.0%	10.0%	16.7%	0.0%	0.0%	100.0%
0.0%	60.0%	40.0%	0.0%	0.0%	0.0%	0.0%	100.0%
20.0%	30.0%	40.0%	0.0%	10.0%	0.0%	0.0%	100.0%
17.0%	40.0%	23.7%	11.9%	7.4%	0.0%	0.0%	100.0%

科目GPA
2.64
2.15
2.44
2.96
2.62
2.10
2.60
2.50

2025年度前期末_成績評価の割合

※…2023～2025年度で、不可3割以上が2回以上あった科目

成績評価別人数(人)

類	学年	科目コード	科目名称	必選区分	秀	優	良	可	不可	合格	不合格	計
Ⅲ類 物質	1年	16170	物質生命科学概論	必修	5	19	11	11	1	0	0	47
		18840	基礎生物学	必修	7	10	9	18	5	0	0	49
		18860	基礎物理学	必修	9	7	18	11	3	0	0	48
		18960	環境微生物学	コース必修	0	1	0	0	0	0	0	1
		19870	基礎化学	必修	6	4	7	17	11	0	0	45
		19900	量子力学	コース必修	0	0	1	0	0	0	0	1
計					27	41	46	57	20	0	0	191

類	学年	科目コード	科目名称	必選区分	秀	優	良	可	不可	合格	不合格	計
Ⅲ類 物質	2年	17050	基礎物理化学	必修	5	9	15	13	16	0	0	58
		18900	基礎分析化学	必修	7	11	12	24	4	0	0	58
		18920	有機化学 ※	必修	4	10	8	20	28	0	0	70
		18930	無機化学	必修	7	16	14	16	8	0	0	61
		18950	生化学	必修	7	14	14	15	3	0	0	53
		19890	電気と磁気	必修	3	6	17	27	4	0	0	57
		21290	環境分析化学実験	必修	5	17	20	10	1	0	0	53
計					38	83	100	125	64	0	0	410

類	学年	科目コード	科目名称	必選区分	秀	優	良	可	不可	合格	不合格	計
Ⅲ類 物質	3年	16300	細胞生物学	選択	1	2	7	9	1	0	0	20
		17090	生命化学実験 1	コース必修	0	3	8	5	0	0	0	16
		17340	食品衛生学	コース必修	1	3	6	6	1	0	0	17
		18960	環境微生物学	コース必修	1	3	2	11	1	0	0	18
		18980	食品分析学	選択	2	0	4	4	0	0	0	10
		19040	応用熱力学	選択	2	1	0	2	3	0	0	8
		19900	量子力学	コース必修	1	2	3	3	1	0	0	10
		19920	熱統計力学	コース必修	0	1	8	8	1	0	0	18
		19930	生物有機化学	選択	4	6	7	7	1	0	0	25
		21280	物性論1	コース必修	0	2	2	7	0	0	0	11
21310	環境新素材化学実験 1	コース必修	1	3	5	0	0	0	0	9		
計					13	26	52	62	9	0	0	162

企画室・学務課作成

…3割以上だが、到達目標水準が上級に設定されている若しくは受講者が10名以下

…3割以上					成績割合			
秀	優	良	可	不可	合格	不合格	計	
10.6%	40.4%	23.4%	23.4%	2.1%	0.0%	0.0%	100.0%	
14.3%	20.4%	18.4%	36.7%	10.2%	0.0%	0.0%	100.0%	
18.8%	14.6%	37.5%	22.9%	6.3%	0.0%	0.0%	100.0%	
0.0%	100.0%	0.0%	0.0%	0.0%	0.0%	0.0%	100.0%	
13.3%	8.9%	15.6%	37.8%	24.4%	0.0%	0.0%	100.0%	
0.0%	0.0%	100.0%	0.0%	0.0%	0.0%	0.0%	100.0%	
14.1%	21.5%	24.1%	29.8%	10.5%	0.0%	0.0%	100.0%	

秀	優	良	可	不可	合格	不合格	計
8.6%	15.5%	25.9%	22.4%	27.6%	0.0%	0.0%	100.0%
12.1%	19.0%	20.7%	41.4%	6.9%	0.0%	0.0%	100.0%
5.7%	14.3%	11.4%	28.6%	40.0%	0.0%	0.0%	100.0%
11.5%	26.2%	23.0%	26.2%	13.1%	0.0%	0.0%	100.0%
13.2%	26.4%	26.4%	28.3%	5.7%	0.0%	0.0%	100.0%
5.3%	10.5%	29.8%	47.4%	7.0%	0.0%	0.0%	100.0%
9.4%	32.1%	37.7%	18.9%	1.9%	0.0%	0.0%	100.0%
9.3%	20.2%	24.4%	30.5%	15.6%	0.0%	0.0%	100.0%

秀	優	良	可	不可	合格	不合格	計
5.0%	10.0%	35.0%	45.0%	5.0%	0.0%	0.0%	100.0%
0.0%	18.8%	50.0%	31.3%	0.0%	0.0%	0.0%	100.0%
5.9%	17.6%	35.3%	35.3%	5.9%	0.0%	0.0%	100.0%
5.6%	16.7%	11.1%	61.1%	5.6%	0.0%	0.0%	100.0%
20.0%	0.0%	40.0%	40.0%	0.0%	0.0%	0.0%	100.0%
25.0%	12.5%	0.0%	25.0%	37.5%	0.0%	0.0%	100.0%
10.0%	20.0%	30.0%	30.0%	10.0%	0.0%	0.0%	100.0%
0.0%	5.6%	44.4%	44.4%	5.6%	0.0%	0.0%	100.0%
16.0%	24.0%	28.0%	28.0%	4.0%	0.0%	0.0%	100.0%
0.0%	18.2%	18.2%	63.6%	0.0%	0.0%	0.0%	100.0%
11.1%	33.3%	55.6%	0.0%	0.0%	0.0%	0.0%	100.0%
8.0%	16.0%	32.1%	38.3%	5.6%	0.0%	0.0%	100.0%

1.0以下
3.0以上
科目GPA
2.34
1.92
2.17
3.00
1.49
2.00

科目GPA
1.55
1.88
1.17
1.97
2.13
1.60
2.28

科目GPA
1.65
1.88
1.82
1.56
2.00
1.63
1.90
1.50
2.20
1.55
2.56

2025年度前期末_成績評価の割合

※…2023～2025年度で、不可3割以上が2回以上あった科目

成績評価別人数(人)

類	学年	科目コード	科目名称	必選区分	秀	優	良	可	不可	合格	不合格	計
川類 建築	1年	19940	図学	必修	7	12	29	11	3	0	0	62
		19950	建築概論	必修	6	29	15	6	7	0	0	63
		21080	材料力学	選択	12	9	13	21	7	0	0	62
計					25	50	57	38	17	0	0	187

類	学年	科目コード	科目名称	必選区分	秀	優	良	可	不可	合格	不合格	計
川類 建築	2年	19990	建築設計・A 1	必修	7	24	30	0	2	0	0	63
		20000	近代建築史	必修	17	7	10	17	13	0	0	64
		20020	構造力学2	必修	20	7	9	16	15	0	0	67
		20030	建築構法	必修	15	14	20	11	1	0	0	61
		20040	建築材料1	必修	3	17	27	9	7	0	0	63
		20960	建築環境概論	必修	3	25	14	17	4	0	0	63
		20990	建築環境・エネルギー論	選択	5	2	2	3	0	0	0	12
		21000	地域環境論	選択	4	7	11	3	1	0	0	26
計					74	103	123	76	43	0	0	419

類	学年	科目コード	科目名称	必選区分	秀	優	良	可	不可	合格	不合格	計
川類 建築	3年	20110	建築設計・B 1	選択	2	5	5	6	1	0	0	19
		20120	建築計画2	選択	5	4	7	6	8	0	0	30
		20150	鉄骨構造	選択	5	7	9	5	1	0	0	27
		20160	構造実験	選択必修	6	14	3	2	0	0	0	25
		20310	日本建築史	選択	8	15	9	9	6	0	0	47
		20320	建築施工	必修	5	14	18	7	2	0	0	46
		20330	建築法規	選択	11	14	8	11	1	0	0	45
		20340	土質・基礎構造	選択	1	5	3	4	5	0	0	18
		20350	建築CAD2	選択	0	6	1	0	3	0	0	10
		21030	建築設備工学 ※	選択	3	2	3	4	8	0	0	20
21050	応用建築設備工学	選択	2	7	0	1	0	0	0	10		
計					48	93	66	55	35	0	0	297

企画室・学務課作成

…3割以上だが、到達目標水準が上級に設定されている若しくは受講者が10名以下

…3割以上					成績割合			
秀	優	良	可	不可	合格	不合格	計	
11.3%	19.4%	46.8%	17.7%	4.8%	0.0%	0.0%	100.0%	
9.5%	46.0%	23.8%	9.5%	11.1%	0.0%	0.0%	100.0%	
19.4%	14.5%	21.0%	33.9%	11.3%	0.0%	0.0%	100.0%	
13.4%	26.7%	30.5%	20.3%	9.1%	0.0%	0.0%	100.0%	

秀	優	良	可	不可	合格	不合格	計
11.1%	38.1%	47.6%	0.0%	3.2%	0.0%	0.0%	100.0%
26.6%	10.9%	15.6%	26.6%	20.3%	0.0%	0.0%	100.0%
29.9%	10.4%	13.4%	23.9%	22.4%	0.0%	0.0%	100.0%
24.6%	23.0%	32.8%	18.0%	1.6%	0.0%	0.0%	100.0%
4.8%	27.0%	42.9%	14.3%	11.1%	0.0%	0.0%	100.0%
4.8%	39.7%	22.2%	27.0%	6.3%	0.0%	0.0%	100.0%
41.7%	16.7%	16.7%	25.0%	0.0%	0.0%	0.0%	100.0%
15.4%	26.9%	42.3%	11.5%	3.8%	0.0%	0.0%	100.0%
17.7%	24.6%	29.4%	18.1%	10.3%	0.0%	0.0%	100.0%

秀	優	良	可	不可	合格	不合格	計
10.5%	26.3%	26.3%	31.6%	5.3%	0.0%	0.0%	100.0%
16.7%	13.3%	23.3%	20.0%	26.7%	0.0%	0.0%	100.0%
18.5%	25.9%	33.3%	18.5%	3.7%	0.0%	0.0%	100.0%
24.0%	56.0%	12.0%	8.0%	0.0%	0.0%	0.0%	100.0%
17.0%	31.9%	19.1%	19.1%	12.8%	0.0%	0.0%	100.0%
10.9%	30.4%	39.1%	15.2%	4.3%	0.0%	0.0%	100.0%
24.4%	31.1%	17.8%	24.4%	2.2%	0.0%	0.0%	100.0%
5.6%	27.8%	16.7%	22.2%	27.8%	0.0%	0.0%	100.0%
0.0%	60.0%	10.0%	0.0%	30.0%	0.0%	0.0%	100.0%
15.0%	10.0%	15.0%	20.0%	40.0%	0.0%	0.0%	100.0%
20.0%	70.0%	0.0%	10.0%	0.0%	0.0%	0.0%	100.0%
16.2%	31.3%	22.2%	18.5%	11.8%	0.0%	0.0%	100.0%

1.0以下

3.0以上

科目GPA

2.15

2.33

1.97

科目GPA

2.54

1.97

2.01

2.51

2.00

2.10

2.75

2.38

科目GPA

2.05

1.73

2.37

2.96

2.21

2.28

2.51

1.61

2.00

1.40

3.00

2025年度前期末_成績評価の割合

※…2023～2025年度で、不可3割以上が2回以上あった科目

成績評価別人数(人)

類	学年	科目コード	科目名称	必選区分	秀	優	良	可	不可	合格	不合格	計
川類 土木	1年	21390	土工学概論	必修	0	23	0	1	2	0	0	26
		21400	土工学数理演習	必修	3	8	8	4	7	0	0	30
計					3	31	8	5	9	0	0	56

類	学年	科目コード	科目名称	必選区分	秀	優	良	可	不可	合格	不合格	計
川類 土木	2年	21420	測量実習	必修	2	26	2	1	0	0	0	31
		21430	土工学実験1	必修	3	10	16	2	0	0	0	31
		21480	減災社会デザインプロジェクト	必修	2	11	10	8	0	0	0	31
		21500	建設材料工学	必修	7	11	8	5	0	0	0	31
		21520	土質力学	必修	5	19	4	4	1	0	0	33
		21540	水理学	必修	2	12	13	5	2	0	0	34
		21560	構造力学 ※	必修	3	3	3	16	19	0	0	44
計					24	92	56	41	22	0	0	235

類	学年	科目コード	科目名称	必選区分	秀	優	良	可	不可	合格	不合格	計
川類 土木	3年	21490	静岡防災まちづくりプロジェクト	必修	0	5	3	4	0	0	0	12
		21590	土木計画学演習	必修	0	1	5	6	5	0	0	17
		21610	維持管理工学	選択	2	6	3	0	1	0	0	12
		21630	地盤工学	選択	0	5	0	3	4	0	0	12
		21650	流体理論	選択	0	6	3	3	0	0	0	12
		21680	構造デザイン	選択	0	4	0	5	1	0	0	10
		21700	モビリティデザイン	選択	0	1	1	6	3	0	0	11
		21720	環境工学	選択	0	5	7	0	0	0	0	12
計					2	28	19	23	14	0	0	86

企画室・学務課作成

…3割以上だが、到達目標水準が上級に設定されている若しくは受講者が10名以下

…3割以上

秀	優	良	可	不可	合格	不合格	計
0.0%	88.5%	0.0%	3.8%	7.7%	0.0%	0.0%	100.0%
10.0%	26.7%	26.7%	13.3%	23.3%	0.0%	0.0%	100.0%
5.4%	55.4%	14.3%	8.9%	16.1%	0.0%	0.0%	100.0%

秀	優	良	可	不可	合格	不合格	計
6.5%	83.9%	6.5%	3.2%	0.0%	0.0%	0.0%	100.0%
9.7%	32.3%	51.6%	6.5%	0.0%	0.0%	0.0%	100.0%
6.5%	35.5%	32.3%	25.8%	0.0%	0.0%	0.0%	100.0%
22.6%	35.5%	25.8%	16.1%	0.0%	0.0%	0.0%	100.0%
15.2%	57.6%	12.1%	12.1%	3.0%	0.0%	0.0%	100.0%
5.9%	35.3%	38.2%	14.7%	5.9%	0.0%	0.0%	100.0%
6.8%	6.8%	6.8%	36.4%	43.2%	0.0%	0.0%	100.0%
10.2%	39.1%	23.8%	17.4%	9.4%	0.0%	0.0%	100.0%

秀	優	良	可	不可	合格	不合格	計
0.0%	41.7%	25.0%	33.3%	0.0%	0.0%	0.0%	100.0%
0.0%	5.9%	29.4%	35.3%	29.4%	0.0%	0.0%	100.0%
16.7%	50.0%	25.0%	0.0%	8.3%	0.0%	0.0%	100.0%
0.0%	41.7%	0.0%	25.0%	33.3%	0.0%	0.0%	100.0%
0.0%	50.0%	25.0%	25.0%	0.0%	0.0%	0.0%	100.0%
0.0%	40.0%	0.0%	50.0%	10.0%	0.0%	0.0%	100.0%
0.0%	9.1%	9.1%	54.5%	27.3%	0.0%	0.0%	100.0%
0.0%	41.7%	58.3%	0.0%	0.0%	0.0%	0.0%	100.0%
2.3%	32.6%	22.1%	26.7%	16.3%	0.0%	0.0%	100.0%

1.0以下

3.0以上

科目GPA
2.69
1.87

科目GPA

2.94
2.45
2.23
2.65
2.70
2.21
0.98

科目GPA

2.08
1.12
2.67
1.50
2.25
1.70
1.00
2.42

2025年度前期末_成績評価の割合

※…2023～2025年度で、不可3割以上が2回以上あった科目

成績評価別入数(人)

類	学年	科目コード	科目名称	必選区分	秀	優	良	可	不可	合格	不合格	計
川類 情報	1年	17530	情報学概論	必修	0	0	0	0	0	165	6	171
		17710	コンテンツデザイン概説	選択	29	39	49	33	13	0	0	163
計					29	39	49	33	13	165	6	334

類	学年	科目コード	科目名称	必選区分	秀	優	良	可	不可	合格	不合格	計
川類 情報	2年	15870	応用線形代数	選択	5	18	18	3	4	0	0	48
		15880	アルゴリズムとデータ構造1	選択	8	37	16	3	2	0	0	66
		15960	統計解析	選択	22	10	7	0	2	0	0	41
		16000	遺伝子とバイオインフォマティクス	選択	5	9	2	14	20	0	0	50
		17510	特別プログラム1	選択必修	7	12	0	0	0	0	0	19
		18090	幾何学	選択	7	6	4	7	2	0	0	26
		19120	計算機ハードウェアC	必修	23	31	31	7	2	0	0	94
		19160	マークアップ言語	選択必修	5	15	74	19	18	0	0	131
		19240	オペレーションズ・リサーチC	選択	0	33	0	0	0	0	0	33
		19280	情報数学1	選択	7	18	14	2	0	0	0	41
		19290	情報数学2	選択	20	11	10	3	2	0	0	46
		19360	OS(UNIX)	選択	22	20	11	9	6	0	0	68
		19400	オペレーションズ・リサーチD	選択	14	4	9	25	15	0	0	67
		19600	基礎心理学	選択	7	5	6	3	8	0	0	29
		19610	基礎経営学	選択	0	77	0	0	5	0	0	82
		20670	データサイエンス演習1	選択必修	4	0	0	1	0	0	0	5
		21110	プログラミング実践演習1	選択必修	11	39	31	10	9	0	0	100
		21120	プログラミング実践演習2	選択必修	18	17	15	7	3	0	0	60
		21140	映像概説	選択	15	41	67	12	17	0	0	152
		21150	インタラクティブデザイン1	選択	51	35	15	10	3	0	0	114
21200	ヴィジュアルデザイン	選択	2	26	22	7	5	0	0	62		
計					253	464	352	142	123	0	0	1334

類	学年	科目コード	科目名称	必選区分	秀	優	良	可	不可	合格	不合格	計
川類 情報	3年	11750	コンパイラ	選択	2	3	4	1	0	0	0	10
		14460	経営情報システム	選択	0	52	1	0	2	0	0	55
		14570	脳と情報	選択	7	15	15	8	3	0	0	48
		15890	アルゴリズムとデータ構造2	選択	16	18	10	6	3	0	0	53
		16110	社会調査法	選択	2	3	2	2	2	0	0	11
		17650	Webプログラミング	選択必修	46	37	14	9	10	0	0	116
		17670	データベース応用	選択必修	18	40	28	16	11	0	0	113
		17750	心理評価法	選択	4	4	4	6	3	0	0	21
		18080	プログラミング基礎	選択	8	32	15	7	4	0	0	66
		19260	情報セキュリティC	選択	2	26	23	10	2	0	0	63
		19320	符号・暗号理論1	選択	27	15	8	8	0	0	0	58
		19330	符号・暗号理論2	選択	0	0	10	14	7	0	0	31
		19340	数値解析1	選択	3	10	4	5	0	0	0	22
		19370	パターン情報処理	選択	14	24	13	9	3	0	0	63
		19470	実践ベンチャービジネス1	選択必修	2	6	0	0	0	0	0	8
		20510	コンピュータシステム実践演習1	選択必修	4	26	32	1	0	0	0	63
		20520	グラフィックデザイン	選択	15	15	11	14	19	0	0	74
		20550	情報デザイン実践演習1	選択必修	0	28	36	2	1	0	0	67
		20690	データサイエンス実践演習1	選択必修	14	1	0	0	0	0	0	15
		21220	運動の科学	選択	2	5	8	7	4	0	0	26
21250	応用言語学	選択	5	1	2	0	0	0	0	8		
21760	メディアアート2	選択	1	34	8	6	0	0	0	49		
計					192	395	248	131	74	0	0	1040

総計	1820	3521	2908	2110	1601	595	34	12589
----	------	------	------	------	------	-----	----	-------

企画室・学務課作成

…3割以上だが、到達目標水準が上級に設定されている若しくは受講者が10名以下

…3割以上					成績割合		
秀	優	良	可	不可	合格	不合格	計
0.0%	0.0%	0.0%	0.0%	0.0%	96.5%	3.5%	100.0%
17.8%	23.9%	30.1%	20.2%	8.0%	0.0%	0.0%	100.0%
8.7%	11.7%	14.7%	9.9%	3.9%	49.4%	1.8%	100.0%

1.0以下
3.0以上
科目GPA
-
2.23

秀	優	良	可	不可	合格	不合格	計
10.4%	37.5%	37.5%	6.3%	8.3%	0.0%	0.0%	100.0%
12.1%	56.1%	24.2%	4.5%	3.0%	0.0%	0.0%	100.0%
53.7%	24.4%	17.1%	0.0%	4.9%	0.0%	0.0%	100.0%
10.0%	18.0%	4.0%	28.0%	40.0%	0.0%	0.0%	100.0%
36.8%	63.2%	0.0%	0.0%	0.0%	0.0%	0.0%	100.0%
26.9%	23.1%	15.4%	26.9%	7.7%	0.0%	0.0%	100.0%
24.5%	33.0%	33.0%	7.4%	2.1%	0.0%	0.0%	100.0%
3.8%	11.5%	56.5%	14.5%	13.7%	0.0%	0.0%	100.0%
0.0%	100.0%	0.0%	0.0%	0.0%	0.0%	0.0%	100.0%
17.1%	43.9%	34.1%	4.9%	0.0%	0.0%	0.0%	100.0%
43.5%	23.9%	21.7%	6.5%	4.3%	0.0%	0.0%	100.0%
32.4%	29.4%	16.2%	13.2%	8.8%	0.0%	0.0%	100.0%
20.9%	6.0%	13.4%	37.3%	22.4%	0.0%	0.0%	100.0%
24.1%	17.2%	20.7%	10.3%	27.6%	0.0%	0.0%	100.0%
0.0%	93.9%	0.0%	0.0%	6.1%	0.0%	0.0%	100.0%
80.0%	0.0%	0.0%	20.0%	0.0%	0.0%	0.0%	100.0%
11.0%	39.0%	31.0%	10.0%	9.0%	0.0%	0.0%	100.0%
30.0%	28.3%	25.0%	11.7%	5.0%	0.0%	0.0%	100.0%
9.9%	27.0%	44.1%	7.9%	11.2%	0.0%	0.0%	100.0%
44.7%	30.7%	13.2%	8.8%	2.6%	0.0%	0.0%	100.0%
3.2%	41.9%	35.5%	11.3%	8.1%	0.0%	0.0%	100.0%
19.0%	34.8%	26.4%	10.6%	9.2%	0.0%	0.0%	100.0%

科目GPA
2.35
2.70
3.22
1.30
3.37
2.35
2.70
1.77
3.00
2.73
2.96
2.63
1.66
2.00
2.82
3.40
2.33
2.67
2.16
3.06
2.21

秀	優	良	可	不可	合格	不合格	計
20.0%	30.0%	40.0%	10.0%	0.0%	0.0%	0.0%	100.0%
0.0%	94.5%	1.8%	0.0%	3.6%	0.0%	0.0%	100.0%
14.6%	31.3%	31.3%	16.7%	6.3%	0.0%	0.0%	100.0%
30.2%	34.0%	18.9%	11.3%	5.7%	0.0%	0.0%	100.0%
18.2%	27.3%	18.2%	18.2%	18.2%	0.0%	0.0%	100.0%
39.7%	31.9%	12.1%	7.8%	8.6%	0.0%	0.0%	100.0%
15.9%	35.4%	24.8%	14.2%	9.7%	0.0%	0.0%	100.0%
19.0%	19.0%	19.0%	28.6%	14.3%	0.0%	0.0%	100.0%
12.1%	48.5%	22.7%	10.6%	6.1%	0.0%	0.0%	100.0%
3.2%	41.3%	36.5%	15.9%	3.2%	0.0%	0.0%	100.0%
46.6%	25.9%	13.8%	13.8%	0.0%	0.0%	0.0%	100.0%
0.0%	0.0%	32.3%	45.2%	22.6%	0.0%	0.0%	100.0%
13.6%	45.5%	18.2%	22.7%	0.0%	0.0%	0.0%	100.0%
22.2%	38.1%	20.6%	14.3%	4.8%	0.0%	0.0%	100.0%
25.0%	75.0%	0.0%	0.0%	0.0%	0.0%	0.0%	100.0%
6.3%	41.3%	50.8%	1.6%	0.0%	0.0%	0.0%	100.0%
20.3%	20.3%	14.9%	18.9%	25.7%	0.0%	0.0%	100.0%
0.0%	41.8%	53.7%	3.0%	1.5%	0.0%	0.0%	100.0%
93.3%	6.7%	0.0%	0.0%	0.0%	0.0%	0.0%	100.0%
7.7%	19.2%	30.8%	26.9%	15.4%	0.0%	0.0%	100.0%
62.5%	12.5%	25.0%	0.0%	0.0%	0.0%	0.0%	100.0%
2.0%	69.4%	16.3%	12.2%	0.0%	0.0%	0.0%	100.0%
18.5%	38.0%	23.8%	12.6%	7.1%	0.0%	0.0%	100.0%

科目GPA
2.60
2.87
2.31
2.72
2.09
2.86
2.34
2.00
2.50
2.25
3.05
1.10
2.50
2.59
3.25
2.52
1.91
2.36
3.93
1.77
3.38
2.61

14.5%	28.0%	23.1%	16.8%	12.7%	4.7%	0.3%	100.0%
-------	-------	-------	-------	-------	------	------	--------

2.05

2025年度 前期 授業改善学生アンケート集計結果

開講年度 2025年度

全体結果

アンケート総数 7683 枚 (大学院科目含む)

5段階評価	5:5:はい	4:4:どちらかといえば「はい」	3:3:どちらともいえない	2:2:どちらかといえば「いいえ」	1:1:いいえ
-------	--------	------------------	---------------	-------------------	---------

評価	5	4	3	2	1	平均	
1. ①先生は授業に集中する雰囲気を作っていましたか。	集計	3855	2667	921	157	83	4.31
2. ②授業に対する先生の熱意が感じられましたか。	集計	4231	2516	776	106	54	4.4
3. ③先生の説明は聞き取りやすかったですか。	集計	3637	2564	1039	298	145	4.2
4. ④板書やプロジェクターの文字、資料は見易かったですか。	集計	3869	2378	1040	284	112	4.25
5. ⑤あなたは授業を通して自発的に学ぶ姿勢が向上しましたか。	集計	2907	3120	1342	206	108	4.11
6. ⑥先生は学生の質問を促しましたか。	集計	3203	2372	1555	343	210	4.04
7. ⑦問題発見・課題遂行のための基礎知識が得られましたか。	集計	3215	3180	1079	135	74	4.21
8. ⑧あなたはシラバスに記載されている達成目標に到達できましたか。	集計	2436	3232	1739	202	74	4.01
9. ⑨授業の難易度はどうでしたか。(5:難しい 4:やや難しい 3:ちょうど良い 2:やや易しい 1:易しい)	集計	1514	2428	3021	534	186	3.59
10. ⑩あなたはこの授業の予習や復習を平均して毎週何時間ほどしましたか。(5:4時間以上 4:3時間 3:2時間 2:1時間 1:ほぼ0時間)	集計	780	849	1901	2887	1266	2.61
11. ⑪今まで知らなかったこと・わからなかったことを、克服できましたか。	集計	2813	3334	1329	134	73	4.13
12. ⑫新たに知ったこと・わかったことが、知識として身につきましたか。	集計	3173	3198	1104	137	71	4.21
13. ⑬ものごとを論理的に考え、客観的に判断できるようになりましたか。	集計	2600	3211	1604	180	88	4.05
14. ⑭ものの見方・考え方が、思いこみを乗り越えて豊かになりましたか。	集計	2724	3075	1607	179	98	4.06
15. ⑮授業に関連する内容について、さらに学ぶ意欲が湧いてきましたか。	集計	2737	3055	1505	262	124	4.04
16. ⑯学んだことやその関連分野について、問題意識が強まりましたか。	集計	2612	3049	1706	202	114	4.02
17. ⑰学んだことを実際の活動に生かす力が身につきましたか。	集計	2549	3094	1680	249	111	4
18. ⑱学んだことを、自分に生かす、あるいは社会に役立てることができそうですか。	集計	2624	3028	1675	238	118	4.02
19. ⑲他者の理解が得られるように、『書く』『話す』『描く』『作る』のいずれかによって、学んだことを適切に表現できますか	集計	2297	3175	1776	304	131	3.94
20. ⑳学んだことを生かし、『書く』『話す』『描く』『作る』のいずれかによって、表現する力が身につきましたか	集計	2429	3101	1769	263	121	3.97
合計	56205	56626	30168	7300	3361	4.01	
1～8集計	集計	27353	22029	9491	1731	860	4.19

2025年度 前期 授業改善学生アンケート集計結果

開講年度 2025年度

全体結果

アンケート総数 7683 枚

5段階評価	5:5:はい	4:4:どちらかといえば「はい」	3:3:どちらともいえない	2:2:どちらかといえば「いいえ」	1:1:いいえ
-------	--------	------------------	---------------	-------------------	---------

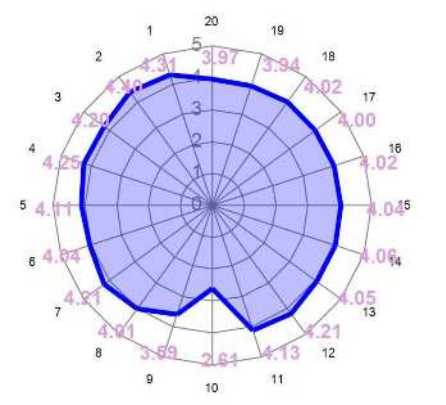
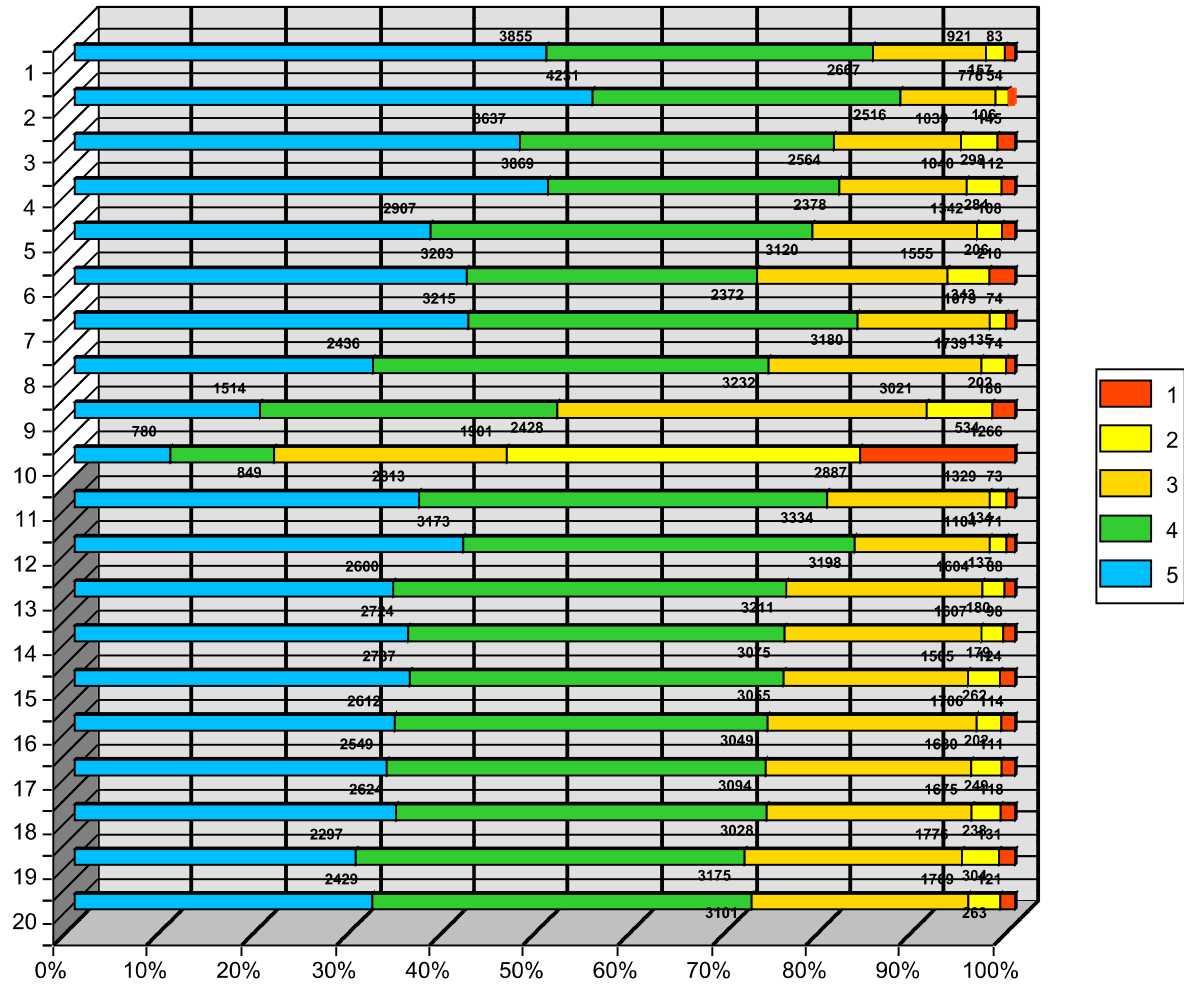

2025年度授業改善学生アンケート集計結果（前期）

1. アンケート集計結果（得点平均）

全体	I類	II類	III類機械	III類電気	III類物質	III類建築	III類土木	III類情報	全体平均
雰囲気づくり	4.26	4.27	4.30	4.48	4.55	4.31	4.61	4.23	4.31
先生の熱意	4.40	4.32	4.32	4.45	4.58	4.45	4.60	4.38	4.40
聞き取りやすさ	4.15	4.13	4.05	4.45	4.44	4.09	4.42	4.22	4.20
資料類の見やすさ	4.21	4.26	4.09	4.46	4.42	4.07	4.42	4.24	4.25
学習姿勢の向上	4.03	4.11	4.08	4.31	4.25	4.15	4.29	4.06	4.11
積極参加の促進	3.95	4.03	4.06	4.35	4.28	4.09	4.38	3.92	4.04
基礎知識の習得	4.13	4.31	4.08	4.37	4.34	4.24	4.30	4.15	4.21
達成目標の到達	3.95	4.06	3.93	4.22	4.05	4.04	4.06	3.96	4.01
未明・不明の克服	4.06	4.21	3.99	4.26	4.24	4.17	4.21	4.08	4.13
新規知識の習得	4.15	4.29	4.09	4.32	4.30	4.20	4.24	4.15	4.20
論理的・客観的な見方	4.00	4.05	3.98	4.17	4.20	4.08	4.16	4.00	4.05
考え方の豊かさ	4.04	4.03	3.99	4.19	4.20	4.08	4.22	4.02	4.06
学習意欲の向上	3.97	4.03	4.03	4.21	4.15	4.08	4.27	4.02	4.04
問題意識の強まり	3.98	3.98	3.99	4.17	4.11	4.11	4.25	3.97	4.02
実践する力の習得	3.95	4.00	4.02	4.18	4.08	4.03	4.17	3.96	4.00
学習したことの還元性	3.97	4.00	4.01	4.18	4.07	4.10	4.10	3.97	4.01
他者への表現力の向上	3.90	3.96	3.90	4.12	3.96	3.99	4.07	3.88	3.94
表現する力の習得	3.91	4.00	3.94	4.16	3.99	4.05	4.06	3.92	3.97
【全体】	4.06	4.11	4.05	4.28	4.23	4.13	4.27	4.06	4.11

授業難易度	3.49	3.45	3.65	3.75	3.81	3.94	3.99	3.55	3.59
平均予習復習時間	2.40	2.56	2.56	2.92	2.99	3.19	2.83	2.48	2.61

（参考：2024年度）

2024年度授業改善学生アンケート集計結果（前期）

1. アンケート集計結果（得点平均）

全体	I類	II類	III類機械	III類電気	III類物質	III類建築	III類土木	III類情報	全体平均
雰囲気づくり	4.28	4.29	4.34	4.55	4.43	4.28	4.29	4.21	4.30
先生の熱意	4.41	4.33	4.30	4.55	4.48	4.41	4.30	4.32	4.38
聞き取りやすさ	4.17	4.10	4.05	4.50	4.32	4.16	4.15	4.15	4.18
資料類の見やすさ	4.23	4.14	4.07	4.44	4.25	4.09	4.19	4.12	4.18
学習姿勢の向上	4.04	4.12	4.04	4.32	4.11	4.08	4.06	4.00	4.07
積極参加の促進	3.97	3.99	4.06	4.35	4.17	4.04	4.18	3.90	4.02
基礎知識の習得	4.13	4.27	4.10	4.37	4.17	4.17	4.13	4.12	4.18
達成目標の到達	3.95	4.03	3.92	4.09	3.87	3.95	3.80	3.94	3.90
未明・不明の克服	4.06	4.18	4.01	4.22	4.08	4.10	4.05	4.03	4.09
新規知識の習得	4.17	4.25	4.09	4.27	4.18	4.20	4.18	4.13	4.18
論理的・客観的な見方	3.97	3.90	3.92	4.20	4.03	4.01	3.90	3.94	3.90
考え方の豊かさ	4.04	3.97	3.93	4.13	4.04	4.08	4.00	3.96	4.01
学習意欲の向上	3.98	4.01	3.97	4.20	4.08	4.07	3.91	3.99	4.01
問題意識の強まり	3.97	3.99	3.91	4.17	4.05	4.09	3.99	3.95	4.00
実践する力の習得	3.92	3.99	3.91	4.12	3.92	4.01	3.94	3.91	3.96
学習したことの還元性	3.97	4.01	3.93	4.08	3.97	4.05	4.03	3.92	3.99
他者への表現力の向上	3.87	3.94	3.86	4.02	3.85	3.98	3.87	3.87	3.90
表現する力の習得	3.92	3.98	3.93	4.02	3.88	4.02	3.91	3.88	3.93
【全体】	4.00	4.00	4.02	4.20	4.11	4.10	4.00	4.02	4.07

授業難易度	3.53	3.47	3.61	3.79	3.80	3.95	3.73	3.51	3.59
平均予習復習時間	2.42	2.55	2.51	2.87	2.87	3.02	2.63	2.50	2.58

2. 回答割合

I 類	回答者	5:はい	4:どちらか といえ 「はい」	3:どちらと もいえない	2:どちらか といえ 「いいえ」	1:いいえ	無回答
雰囲気づくり	2098	48.8%	33.3%	14.4%	2.0%	1.4%	0.0%
先生の熱意	2098	56.4%	30.3%	11.1%	1.3%	1.0%	0.0%
聞き取りやすさ	2098	45.6%	32.9%	14.4%	4.8%	2.3%	0.0%
資料類の見やすさ	2098	49.5%	30.2%	14.5%	3.6%	2.1%	0.0%
学習姿勢の向上	2098	35.6%	39.1%	20.2%	3.3%	1.8%	0.0%
積極参加の促進	2098	40.4%	27.6%	23.1%	5.0%	4.0%	0.0%
基礎知識の習得	2098	39.2%	40.2%	17.0%	2.1%	1.5%	0.0%
達成目標の到達	2098	29.7%	42.0%	23.6%	3.1%	1.5%	0.0%
未明・不明の克服	2098	34.9%	41.8%	19.2%	2.5%	1.5%	0.0%
新規知識の習得	2098	40.3%	39.8%	16.2%	2.2%	1.4%	0.0%
論理的・客観的な見方	2098	32.6%	40.8%	22.2%	2.9%	1.5%	0.0%
考え方の豊かさ	2098	35.7%	38.4%	21.5%	2.7%	1.8%	0.0%
学習意欲の向上	2098	34.0%	38.4%	20.8%	4.3%	2.5%	0.0%
問題意識の強まり	2098	33.6%	38.8%	22.3%	3.1%	2.3%	0.0%
実践する力の習得	2098	32.0%	39.5%	22.5%	3.8%	2.2%	0.0%
学習したことの還元性	2098	32.9%	39.0%	22.3%	3.5%	2.3%	0.0%
他者への表現力の向上	2098	28.7%	41.3%	23.2%	4.4%	2.4%	0.0%
表現する力の習得	2098	29.2%	41.6%	23.1%	3.9%	2.3%	0.0%
【全体】	37764	37.7%	37.5%	19.5%	3.3%	2.0%	0.0%

	回答者	ちょうど良 い	だいたい良 い	やや難し い・やや易 しい	難しい・易 しい	難しすぎ る・易し すぎる	無回答
授業難易度	2098	16.9%	28.0%	44.6%	8.0%	2.6%	0.0%

	回答者	4時間以上	3時間	2時間	1時間	ほぼ0時間	無回答
平均予習復習時間	2098	8.0%	7.9%	21.4%	41.8%	21.0%	0.0%

2. 回答割合

Ⅱ類	回答者	5:はい	4:どちらか といえば 「はい」	3:どちらと もいえない	2:どちらか といえば 「いいえ」	1:いいえ	無回答
雰囲気づくり	1461	50.8%	32.0%	12.8%	2.5%	1.9%	0.0%
先生の熱意	1461	52.0%	32.4%	12.5%	1.8%	1.3%	0.0%
聞き取りやすさ	1461	47.2%	29.2%	15.9%	5.1%	2.6%	0.0%
資料類の見やすさ	1461	52.5%	27.9%	14.3%	3.9%	1.4%	0.0%
学習姿勢の向上	1461	39.3%	38.5%	17.9%	2.5%	1.8%	0.0%
積極参加の促進	1461	42.3%	29.8%	19.6%	5.3%	3.1%	0.0%
基礎知識の習得	1461	48.7%	37.4%	11.4%	1.8%	0.8%	0.0%
達成目標の到達	1461	34.8%	40.9%	21.0%	2.6%	0.8%	0.0%
未明・不明の克服	1461	41.5%	40.9%	15.2%	1.7%	0.7%	0.0%
新規知識の習得	1461	47.0%	38.5%	11.4%	2.4%	0.7%	0.0%
論理的・客観的な見方	1461	35.0%	39.8%	21.9%	2.1%	1.2%	0.0%
考え方の豊かさ	1461	34.8%	38.1%	23.6%	2.1%	1.4%	0.0%
学習意欲の向上	1461	35.4%	39.7%	19.1%	4.0%	1.8%	0.0%
問題意識の強まり	1461	32.8%	38.8%	23.5%	3.2%	1.6%	0.0%
実践する力の習得	1461	34.8%	37.0%	22.8%	4.0%	1.4%	0.0%
学習したことの還元性	1461	35.2%	36.8%	22.7%	3.4%	1.9%	0.0%
他者への表現力の向上	1461	32.2%	39.3%	22.7%	4.0%	1.8%	0.0%
表現する力の習得	1461	33.7%	38.5%	22.8%	3.4%	1.5%	0.0%
【全体】	26298	40.6%	36.4%	18.4%	3.1%	1.5%	0.0%

	回答者	ちょうど良 い	だいたい良 い	やや難し い・やや易 しい	難しい・易 しい	難しすぎ る・易し すぎる	無回答
授業難易度	1461	18.1%	28.2%	38.5%	10.5%	4.6%	0.0%

	回答者	4時間以上	3時間	2時間	1時間	ほぼ0時間	無回答
平均予習復習時間	1461	9.1%	9.9%	25.7%	38.5%	16.8%	0.0%

2. 回答割合

Ⅲ類機械	回答者	5:はい	4:どちらか といえば 「はい」	3:どちらと もいえない	2:どちらか といえば 「いいえ」	1:いいえ	無回答
雰囲気づくり	498	46.4%	40.4%	10.8%	1.2%	1.2%	0.0%
先生の熱意	498	49.0%	36.9%	11.8%	1.4%	0.8%	0.0%
聞き取りやすさ	498	38.4%	37.1%	17.9%	4.4%	2.2%	0.0%
資料類の見やすさ	498	42.2%	33.7%	17.5%	4.6%	2.0%	0.0%
学習姿勢の向上	498	31.9%	47.8%	17.7%	1.4%	1.2%	0.0%
積極参加の促進	498	39.0%	36.1%	18.7%	4.4%	1.8%	0.0%
基礎知識の習得	498	30.3%	50.8%	16.3%	1.6%	1.0%	0.0%
達成目標の到達	498	25.1%	47.2%	24.1%	2.6%	1.0%	0.0%
未明・不明の克服	498	25.1%	51.8%	20.7%	1.6%	0.8%	0.0%
新規知識の習得	498	31.7%	49.4%	16.5%	1.4%	1.0%	0.0%
論理的・客観的な見方	498	27.7%	46.8%	22.3%	2.6%	0.6%	0.0%
考え方の豊かさ	498	27.9%	47.0%	21.7%	2.8%	0.6%	0.0%
学習意欲の向上	498	32.7%	41.6%	22.3%	2.6%	0.8%	0.0%
問題意識の強まり	498	30.3%	43.6%	22.1%	2.8%	1.2%	0.0%
実践する力の習得	498	30.1%	45.0%	22.3%	1.6%	1.0%	0.0%
学習したことの還元性	498	29.7%	45.6%	21.5%	2.4%	0.8%	0.0%
他者への表現力の向上	498	23.7%	48.4%	23.7%	3.0%	1.2%	0.0%
表現する力の習得	498	24.9%	47.6%	25.1%	1.6%	0.8%	0.0%
【全体】	8964	32.6%	44.3%	19.6%	2.5%	1.1%	0.0%

	回答者	ちょうど良 い	だいたい良 い	やや難し い・やや易 しい	難しい・易 しい	難しすぎ る・易し すぎる	無回答
授業難易度	498	19.7%	36.1%	35.1%	7.2%	1.8%	0.0%

	回答者	4時間以上	3時間	2時間	1時間	ほぼ0時間	無回答
平均予習復習時間	498	6.6%	9.4%	31.7%	38.2%	14.1%	0.0%

2. 回答割合

Ⅲ類電気	回答者	5:はい	4:どちらか といえば 「はい」	3:どちらと もいえない	2:どちらか といえば 「いいえ」	1:いいえ	無回答
雰囲気づくり	564	57.4%	34.2%	7.8%	0.4%	0.2%	0.0%
先生の熱意	564	55.5%	35.5%	8.0%	1.1%	0.0%	0.0%
聞き取りやすさ	564	56.6%	34.0%	7.8%	1.4%	0.2%	0.0%
資料類の見やすさ	564	58.5%	32.3%	6.7%	1.8%	0.7%	0.0%
学習姿勢の向上	564	46.8%	40.1%	11.0%	1.4%	0.7%	0.0%
積極参加の促進	564	52.7%	32.8%	12.1%	2.0%	0.5%	0.0%
基礎知識の習得	564	49.3%	40.1%	8.9%	1.6%	0.2%	0.0%
達成目標の到達	564	41.3%	42.2%	14.2%	1.8%	0.5%	0.0%
未明・不明の克服	564	44.0%	39.7%	14.7%	1.6%	0.0%	0.0%
新規知識の習得	564	46.6%	40.2%	11.7%	1.4%	0.0%	0.0%
論理的・客観的な見方	564	40.1%	41.1%	15.4%	2.8%	0.5%	0.0%
考え方の豊かさ	564	41.3%	39.4%	16.5%	2.3%	0.5%	0.0%
学習意欲の向上	564	41.0%	41.5%	15.4%	1.8%	0.4%	0.0%
問題意識の強まり	564	39.5%	40.4%	17.7%	2.1%	0.2%	0.0%
実践する力の習得	564	39.4%	41.7%	16.5%	2.3%	0.2%	0.0%
学習したことの還元性	564	41.0%	38.7%	18.4%	1.6%	0.4%	0.0%
他者への表現力の向上	564	38.7%	39.4%	18.1%	3.2%	0.7%	0.0%
表現する力の習得	564	41.3%	37.8%	17.9%	2.1%	0.9%	0.0%
【全体】	10152	46.2%	38.4%	13.3%	1.8%	0.4%	0.0%

	回答者	ちょうど良 い	だいたい良 い	やや難し い・やや易 しい	難しい・易 しい	難しすぎ る・易し すぎる	無回答
授業難易度	564	23.6%	35.5%	34.6%	5.5%	0.9%	0.0%

	回答者	4時間以上	3時間	2時間	1時間	ほぼ0時間	無回答
平均予習復習時間	564	14.7%	14.2%	26.1%	38.1%	6.9%	0.0%

2. 回答割合

Ⅲ類物質	回答者	5:はい	4:どちらかといえば「はい」	3:どちらともいえない	2:どちらかといえば「いいえ」	1:いいえ	無回答
雰囲気づくり	579	64.2%	28.0%	6.7%	0.7%	0.3%	0.0%
先生の熱意	579	66.7%	25.4%	7.6%	0.3%	0.0%	0.0%
聞き取りやすさ	579	58.9%	28.8%	10.2%	1.4%	0.7%	0.0%
資料類の見やすさ	579	57.9%	29.5%	9.7%	2.2%	0.7%	0.0%
学習姿勢の向上	579	48.4%	32.3%	16.1%	2.2%	1.0%	0.0%
積極参加の促進	579	52.8%	27.8%	15.4%	2.8%	1.2%	0.0%
基礎知識の習得	579	50.1%	35.8%	12.6%	1.0%	0.5%	0.0%
達成目標の到達	579	34.5%	39.6%	22.3%	3.3%	0.3%	0.0%
未明・不明の克服	579	43.7%	38.5%	16.2%	1.0%	0.5%	0.0%
新規知識の習得	579	45.8%	39.0%	14.7%	0.5%	0.0%	0.0%
論理的・客観的な見方	579	42.5%	37.3%	18.5%	1.2%	0.5%	0.0%
考え方の豊かさ	579	43.0%	36.4%	18.7%	1.4%	0.5%	0.0%
学習意欲の向上	579	42.7%	34.7%	19.0%	2.4%	1.2%	0.0%
問題意識の強まり	579	39.4%	35.4%	22.6%	1.7%	0.9%	0.0%
実践する力の習得	579	37.1%	37.8%	21.6%	2.6%	0.9%	0.0%
学習したことの還元性	579	37.5%	37.0%	21.6%	3.1%	0.9%	0.0%
他者への表現力の向上	579	32.8%	37.5%	24.0%	4.0%	1.7%	0.0%
表現する力の習得	579	34.4%	37.1%	23.3%	3.6%	1.6%	0.0%
【全体】	10422	46.2%	34.3%	16.7%	2.0%	0.7%	0.0%

	回答者	ちょうど良い	だいたい良い	やや難しい・やや易しい	難しい・易しい	難しすぎる・易しすぎる	無回答
授業難易度	579	24.9%	36.4%	33.7%	4.5%	0.5%	0.0%

	回答者	4時間以上	3時間	2時間	1時間	ほぼ0時間	無回答
平均予習復習時間	579	15.2%	15.4%	30.6%	30.9%	7.9%	0.0%

2. 回答割合

Ⅲ類建築	回答者	5:はい	4:どちらか といえ ば「はい」	3:どちらと もいえ ない	2:どちらか といえ ば「いいえ」	1:いいえ	無回答
雰囲気づくり	521	51.1%	32.6%	12.7%	3.5%	0.2%	0.0%
先生の熱意	521	59.9%	27.8%	10.2%	1.7%	0.4%	0.0%
聞き取りやすさ	521	41.1%	36.9%	14.8%	4.4%	2.9%	0.0%
資料類の見やすさ	521	43.4%	30.3%	18.0%	6.0%	2.3%	0.0%
学習姿勢の向上	521	40.9%	39.0%	15.2%	4.0%	1.0%	0.0%
積極参加の促進	521	43.0%	31.5%	19.0%	4.8%	1.7%	0.0%
基礎知識の習得	521	45.1%	37.2%	15.0%	2.3%	0.4%	0.0%
達成目標の到達	521	35.5%	37.2%	23.2%	3.5%	0.6%	0.0%
未明・不明の克服	521	39.3%	40.3%	18.2%	1.9%	0.2%	0.0%
新規知識の習得	521	42.0%	38.8%	17.1%	1.7%	0.4%	0.0%
論理的・客観的な見方	521	37.0%	38.8%	20.0%	4.0%	0.2%	0.0%
考え方の豊かさ	521	37.2%	38.2%	20.5%	3.5%	0.6%	0.0%
学習意欲の向上	521	39.3%	35.1%	20.0%	5.0%	0.6%	0.0%
問題意識の強まり	521	40.1%	34.5%	22.1%	2.7%	0.6%	0.0%
実践する力の習得	521	34.5%	39.7%	20.9%	4.0%	0.8%	0.0%
学習したことの還元性	521	39.2%	37.0%	19.0%	4.0%	0.8%	0.0%
他者への表現力の向上	521	33.6%	38.4%	21.9%	5.4%	0.8%	0.0%
表現する力の習得	521	37.8%	35.7%	20.9%	4.8%	0.8%	0.0%
【全体】	9378	41.1%	36.1%	18.3%	3.7%	0.8%	0.0%

	回答者	ちょうど良 い	だいたい良 い	やや難し い・やや易 しい	難しい・易 しい	難しすぎ る・易し すぎる	無回答
授業難易度	521	33.8%	30.5%	32.2%	2.9%	0.6%	0.0%

	回答者	4時間以上	3時間	2時間	1時間	ほぼ0時間	無回答
平均予習復習時間	521	25.5%	13.8%	25.3%	24.4%	10.9%	0.0%

2. 回答割合

Ⅲ類土木	回答者	5:はい	4:どちらか といえ 「はい」	3:どちらと もいえ ない	2:どちらか といえ 「いいえ」	1:いいえ	無回答
雰囲気づくり	198	68.7%	25.3%	4.0%	2.0%	0.0%	0.0%
先生の熱意	198	66.2%	28.3%	5.1%	0.0%	0.5%	0.0%
聞き取りやすさ	198	63.1%	24.7%	6.1%	3.5%	2.5%	0.0%
資料類の見やすさ	198	60.6%	27.3%	7.6%	2.5%	2.0%	0.0%
学習姿勢の向上	198	50.0%	35.4%	10.1%	3.0%	1.5%	0.0%
積極参加の促進	198	55.1%	32.3%	9.1%	2.5%	1.0%	0.0%
基礎知識の習得	198	50.5%	33.8%	12.6%	1.0%	2.0%	0.0%
達成目標の到達	198	42.9%	29.3%	21.7%	2.5%	3.5%	0.0%
未明・不明の克服	198	47.0%	34.3%	14.6%	1.0%	3.0%	0.0%
新規知識の習得	198	49.0%	33.8%	12.6%	1.0%	3.5%	0.0%
論理的・客観的な見方	198	45.5%	32.8%	17.2%	1.5%	3.0%	0.0%
考え方の豊かさ	198	50.0%	29.3%	16.7%	1.0%	3.0%	0.0%
学習意欲の向上	198	49.5%	31.8%	16.2%	1.0%	1.5%	0.0%
問題意識の強まり	198	47.5%	33.8%	16.7%	0.0%	2.0%	0.0%
実践する力の習得	198	44.9%	36.4%	12.6%	3.0%	3.0%	0.0%
学習したことの還元性	198	42.9%	33.3%	17.2%	3.5%	3.0%	0.0%
他者への表現力の向上	198	40.9%	32.3%	22.2%	1.5%	3.0%	0.0%
表現する力の習得	198	40.4%	33.3%	21.2%	2.0%	3.0%	0.0%
【全体】	3564	50.8%	31.5%	13.5%	1.8%	2.3%	0.0%

	回答者	ちょうど良 い	だいたい良 い	やや難し い・やや易 しい	難しい・易 しい	難しすぎ る・易し すぎる	無回答
授業難易度	198	37.9%	29.8%	27.8%	3.0%	1.5%	0.0%

	回答者	4時間以上	3時間	2時間	1時間	ほぼ0時間	無回答
平均予習復習時間	198	19.7%	12.6%	18.2%	29.8%	19.7%	0.0%

2. 回答割合

Ⅲ類情報	回答者	5:はい	4:どちらか といえば 「はい」	3:どちらと もいえない	2:どちらか といえば 「いいえ」	1:いいえ	無回答
雰囲気づくり	1748	42.9%	41.2%	12.6%	2.5%	0.9%	0.0%
先生の熱意	1748	50.9%	38.5%	8.6%	1.6%	0.5%	0.0%
聞き取りやすさ	1748	45.1%	37.8%	12.8%	3.1%	1.3%	0.0%
資料類の見やすさ	1748	47.5%	34.3%	13.5%	3.9%	0.7%	0.0%
学習姿勢の向上	1748	32.1%	46.2%	18.0%	2.6%	1.1%	0.0%
積極参加の促進	1748	34.2%	34.3%	23.9%	4.7%	3.0%	0.0%
基礎知識の習得	1748	35.3%	47.9%	14.3%	1.6%	0.9%	0.0%
達成目標の到達	1748	26.7%	45.5%	25.3%	1.9%	0.6%	0.0%
未明・不明の克服	1748	30.7%	49.9%	17.2%	1.2%	1.0%	0.0%
新規知識の習得	1748	35.9%	47.3%	14.4%	1.5%	1.0%	0.0%
論理的・客観的な見方	1748	28.7%	47.0%	21.5%	1.7%	1.3%	0.0%
考え方の豊かさ	1748	31.1%	44.7%	20.7%	2.1%	1.3%	0.0%
学習意欲の向上	1748	31.6%	44.5%	19.8%	2.7%	1.5%	0.0%
問題意識の強まり	1748	29.3%	43.8%	23.2%	2.3%	1.3%	0.0%
実践する力の習得	1748	28.8%	43.6%	23.5%	2.7%	1.3%	0.0%
学習したことの還元性	1748	29.8%	42.9%	23.3%	2.8%	1.2%	0.0%
他者への表現力の向上	1748	24.8%	44.7%	25.3%	3.8%	1.4%	0.0%
表現する力の習得	1748	27.6%	42.5%	25.1%	3.5%	1.3%	0.0%
【全体】	31464	34.0%	43.1%	19.0%	2.6%	1.2%	0.0%

	回答者	ちょうど良 い	だいたい良 い	やや難し い・やや易 しい	難しい・易 しい	難しすぎ る・易し すぎる	無回答
授業難易度	1748	15.3%	35.1%	41.5%	5.7%	2.3%	0.0%

	回答者	4時間以上	3時間	2時間	1時間	ほぼ0時間	無回答
平均予習復習時間	1748	5.8%	12.8%	24.1%	38.4%	18.9%	0.0%

2024年度前期末_成績評価の割合

成績評価別人数(人)

類	学年	科目コード	科目名称	秀	優	良	可	不可	合格	不合格	計		
Ⅰ類 教職含む	1年	10260	田原関係論	19	32	20	12	70	0	0	153		
		12320	スポーツ 1	23	223	157	37	6	0	0	446		
		12480	中国語 1	22	16	18	20	24	0	0	100		
		15310	韓国語 1	77	37	40	61	65	0	0	280		
		15350	スポーツ 3	0	27	0	0	0	0	0	27		
		17820	教職概論-教職入門-	2	12	11	11	7	0	0	43		
		18370	インターネットと情報倫理	0	147	189	86	66	0	0	488		
		19540	文学	14	142	131	81	75	0	0	443		
		20730	General English 1	55	94	88	97	47	0	0	381		
		20770	歴史学	1	3	12	19	23	0	0	58		
		21330	Advanced English 1	34	28	17	22	2	0	0	103		
		計				247	761	683	446	385	0	0	2522

類	学年	科目コード	科目名称	秀	優	良	可	不可	合格	不合格	計
Ⅰ類 教職含む	2年	10030	心理学	7	35	57	29	49	0	0	177
		10050	経済学	12	25	22	14	46	0	0	119
		15530	地球科学	149	79	55	28	45	0	0	356
		17860	教育課程論	1	6	5	3	2	0	0	17
		20640	特別活動・総合的な学習の時間の指導法	6	1	4	4	2	0	0	17
		20750	General English 3	65	71	79	45	19	0	0	279
		21350	Advanced English 3	22	21	8	9	2	0	0	62
計				262	238	230	132	165	0	0	1027

類	学年	科目コード	科目名称	秀	優	良	可	不可	合格	不合格	計	
Ⅰ類 教職含む	3年	12530	健康の科学	1	15	25	67	28	0	0	136	
		16750	暮らしのなかの憲法	24	66	34	25	8	0	0	157	
		17870	工業科教育法 I	2	1	0	0	0	0	0	3	
		17890	理科教育法 I	6	0	0	0	0	0	0	6	
		17910	情報科教育法 I	0	5	0	0	0	0	0	5	
		17970	教職総合実習 I	0	14	0	0	0	0	0	14	
		18130	数学科教育法 I	1	4	0	0	0	0	0	5	
		18390	英語コミュニケーション	14	4	6	7	3	0	0	34	
		20780	現代生活論	2	13	18	2	6	0	0	41	
		計				50	122	83	101	45	0	401

類	学年	科目コード	科目名称	秀	優	良	可	不可	合格	不合格	計
Ⅱ類	1年	12590	コンピュータ入門	0	0	0	0	0	440	15	455
		15410	積分積分/演習	45	58	66	73	22	0	0	264
		18500	線形代数/演習	85	151	113	61	37	0	0	447
		19580	基礎数学	0	54	43	79	27	0	0	203
計				130	263	222	213	86	440	15	1369

類	学年	科目コード	科目名称	秀	優	良	可	不可	合格	不合格	計
Ⅱ類	2年	12700	ベクトル解析	14	24	11	20	21	0	0	90
		12730	微分方程式	15	22	38	43	18	0	0	136
		15540	メカトロニクス基礎実験	7	24	26	14	11	0	0	82
		18540	物理学 2	6	27	27	15	32	0	0	107
		20850	データサイエンス概論	15	94	77	55	75	0	0	316
		20860	プログラミング応用	2	0	4	4	2	0	0	12
計				59	191	183	151	159	0	743	

類	学年	科目コード	科目名称	秀	優	良	可	不可	合格	不合格	計
Ⅱ類	3年	18600	環境と新エネルギー	4	4	13	11	3	0	0	35
計				4	4	13	11	3	0	0	35

…3割以上だが、別添目標水準が上限に設定されている若しくは実績者が10名以下

…3割以上								成績割合							
秀	優	良	可	不可	合格	不合格	計	秀	優	良	可	不可	合格	不合格	計
12.4%	20.9%	13.1%	7.8%	45.8%	0.0%	0.0%	100.0%	12.4%	20.9%	13.1%	7.8%	45.8%	0.0%	0.0%	100.0%
5.2%	50.0%	35.2%	8.3%	1.3%	0.0%	0.0%	100.0%	5.2%	50.0%	35.2%	8.3%	1.3%	0.0%	0.0%	100.0%
22.0%	16.0%	18.0%	20.0%	24.0%	0.0%	0.0%	100.0%	22.0%	16.0%	18.0%	20.0%	24.0%	0.0%	0.0%	100.0%
27.5%	13.2%	14.3%	21.8%	23.2%	0.0%	0.0%	100.0%	27.5%	13.2%	14.3%	21.8%	23.2%	0.0%	0.0%	100.0%
0.0%	100.0%	0.0%	0.0%	0.0%	0.0%	0.0%	100.0%	0.0%	100.0%	0.0%	0.0%	0.0%	0.0%	0.0%	100.0%
4.7%	27.9%	25.6%	25.6%	16.3%	0.0%	0.0%	100.0%	4.7%	27.9%	25.6%	25.6%	16.3%	0.0%	0.0%	100.0%
0.0%	30.1%	38.7%	17.6%	13.5%	0.0%	0.0%	100.0%	0.0%	30.1%	38.7%	17.6%	13.5%	0.0%	0.0%	100.0%
3.2%	32.1%	29.6%	18.2%	16.9%	0.0%	0.0%	100.0%	3.2%	32.1%	29.6%	18.2%	16.9%	0.0%	0.0%	100.0%
14.4%	24.7%	23.1%	25.5%	12.3%	0.0%	0.0%	100.0%	14.4%	24.7%	23.1%	25.5%	12.3%	0.0%	0.0%	100.0%
1.7%	5.2%	20.7%	32.8%	39.7%	0.0%	0.0%	100.0%	1.7%	5.2%	20.7%	32.8%	39.7%	0.0%	0.0%	100.0%
33.0%	27.2%	16.5%	21.4%	1.9%	0.0%	0.0%	100.0%	33.0%	27.2%	16.5%	21.4%	1.9%	0.0%	0.0%	100.0%
9.8%	30.2%	27.1%	17.7%	15.3%	0.0%	0.0%	100.0%	9.8%	30.2%	27.1%	17.7%	15.3%	0.0%	0.0%	100.0%

秀	優	良	可	不可	合格	不合格	計
4.0%	19.8%	32.2%	16.4%	27.7%	0.0%	0.0%	100.0%
10.1%	21.0%	18.5%	11.8%	38.7%	0.0%	0.0%	100.0%
41.9%	22.2%	15.4%	7.9%	12.6%	0.0%	0.0%	100.0%
5.9%	35.3%	29.4%	17.6%	11.8%	0.0%	0.0%	100.0%
35.3%	5.8%	23.5%	23.5%	11.8%	0.0%	0.0%	100.0%
23.3%	25.4%	28.3%	16.1%	6.8%	0.0%	0.0%	100.0%
35.5%	33.9%	12.9%	14.5%	3.2%	0.0%	0.0%	100.0%
25.5%	23.2%	22.4%	12.9%	16.1%	0.0%	0.0%	100.0%

秀	優	良	可	不可	合格	不合格	計
0.7%	11.0%	18.4%	49.3%	20.6%	0.0%	0.0%	100.0%
15.3%	42.0%	21.7%	15.9%	5.1%	0.0%	0.0%	100.0%
66.7%	33.3%	0.0%	0.0%	0.0%	0.0%	0.0%	100.0%
100.0%	0.0%	0.0%	0.0%	0.0%	0.0%	0.0%	100.0%
0.0%	100.0%	0.0%	0.0%	0.0%	0.0%	0.0%	100.0%
0.0%	100.0%	0.0%	0.0%	0.0%	0.0%	0.0%	100.0%
20.0%	80.0%	0.0%	0.0%	0.0%	0.0%	0.0%	100.0%
41.2%	11.8%	17.6%	20.6%	8.8%	0.0%	0.0%	100.0%
4.9%	31.7%	43.9%	4.9%	14.6%	0.0%	0.0%	100.0%
12.5%	30.4%	20.7%	25.2%	11.2%	0.0%	0.0%	100.0%

秀	優	良	可	不可	合格	不合格	計
0.0%	0.0%	0.0%	0.0%	0.0%	96.7%	3.3%	100.0%
17.0%	22.0%	25.0%	27.7%	8.3%	0.0%	0.0%	100.0%
19.0%	33.8%	25.3%	13.6%	6.3%	0.0%	0.0%	100.0%
0.0%	26.6%	21.2%	38.9%	13.3%	0.0%	0.0%	100.0%
9.5%	19.2%	16.2%	15.6%	6.3%	32.1%	1.1%	100.0%

秀	優	良	可	不可	合格	不合格	計
15.6%	26.7%	12.2%	22.2%	23.3%	0.0%	0.0%	100.0%
11.0%	16.2%	27.0%	31.6%	13.2%	0.0%	0.0%	100.0%
8.5%	29.3%	31.7%	17.1%	13.4%	0.0%	0.0%	100.0%
5.6%	25.2%	25.2%	14.0%	29.9%	0.0%	0.0%	100.0%
4.7%	29.7%	24.4%	17.4%	23.7%	0.0%	0.0%	100.0%
16.7%	0.0%	33.3%	33.3%	16.7%	0.0%	0.0%	100.0%
7.9%	25.7%	24.6%	20.3%	21.4%	0.0%	0.0%	100.0%

秀	優	良	可	不可	合格	不合格	計
11.4%	11.4%	37.1%	31.4%	8.6%	0.0%	0.0%	100.0%
11.4%	11.4%	37.1%	31.4%	8.6%	0.0%	0.0%	100.0%

1.0以下

3.0以上

科目GPA
1.46
2.49
1.92
2.00
3.00
1.79
1.85
1.86
2.03
0.97
2.68

科目GPA
1.56
1.52
2.73
2.06
2.29
2.42
2.84
1.22
2.46
3.67
4.00
3.00
3.00
3.20
2.56
2.07

科目GPA
-
2.12
2.42
1.61

科目GPA
1.89
1.80
2.02
1.63
1.74
1.67

科目GPA
1.85

2024年度前期末_成績評価の割合

成績評価別人数(人)

類	学年	科目コード	科目名称	必選区分	秀	優	良	可	不可	合格	不合格	計
川類 機械	1年	12870	工業力学 1	必修	4	14	12	29	20	0	0	79
		15730	機械制作入門	必修	0	0	0	0	0	61	0	61
計					4	14	12	29	20	61	0	140

類	学年	科目コード	科目名称	必選区分	秀	優	良	可	不可	合格	不合格	計
川類 機械	2年	12880	材料力学 1	必修	7	10	6	16	6	0	0	45
		12900	機械材料学	必修	10	11	10	9	4	0	0	44
		12930	機械製図	必修	9	19	8	2	5	0	0	43
		18670	メカトロニクス基礎	必修	1	9	12	15	8	0	0	45
計					27	49	36	42	23	0	0	177

類	学年	科目コード	科目名称	必選区分	秀	優	良	可	不可	合格	不合格	計
川類 機械	3年	10840	伝熱工学	選択	3	7	6	11	14	0	0	41
		11000	機械工学特別講義	選択	2	8	6	3	8	0	0	27
		15670	3Dデザイン工学	選択	5	9	16	6	10	0	0	46
		16980	数値シミュレーション	選択	4	12	12	8	7	0	0	43
		18740	構造力学	選択	4	12	10	8	13	0	0	47
		19650	機械工学基礎実験	必修	0	7	19	16	4	0	0	46
		19660	機械工学基礎演習 1	必修	5	12	11	21	3	0	0	52
		19740	機械力学	選択	1	5	11	14	16	0	0	47
		19750	流体力学 2	選択	1	9	6	7	2	0	0	25
		19760	制御工学基礎	選択	1	7	2	11	18	0	0	39
		計					26	88	99	105	95	0

類	学年	科目コード	科目名称	必選区分	秀	優	良	可	不可	合格	不合格	計
川類 電気	1年	13180	電気回路学 1	必修	16	21	9	18	16	0	0	80
		13190	電気回路学演習	必修	15	25	10	14	15	0	0	79
		17600	電気電子工学入門	必修	0	0	0	0	0	71	0	71
計					31	46	19	32	31	71	0	230

類	学年	科目コード	科目名称	必選区分	秀	優	良	可	不可	合格	不合格	計
川類 電気	2年	10430	電子計測	必修	8	4	9	7	13	0	0	41
		11110	半導体デバイス	選択	7	4	4	8	6	0	0	29
		11250	論理回路	選択	4	2	3	11	4	0	0	24
		13210	電磁気学 1	必修	6	6	11	4	12	0	0	39
		13330	電子回路学 2	選択	5	6	4	2	6	0	0	23
		15180	パワーエレクトロニクス	選択	2	3	4	10	11	0	0	30
		20890	基礎プログラミング	選択	12	9	5	1	7	0	0	34
		20910	信号解析	選択	2	3	0	2	5	0	0	12
		20920	動的システム論	選択	0	1	1	2	2	0	0	6
		計					46	38	41	47	66	0

類	学年	科目コード	科目名称	必選区分	秀	優	良	可	不可	合格	不合格	計
川類 電気	3年	13390	電子制御工学	選択	6	10	13	6	1	0	0	36
		13400	通信システム	選択	4	6	5	6	7	0	0	28
		15090	マイクログプロセッサ応用	選択	2	2	4	7	7	0	0	22
		15120	電気・電子材料	選択	3	16	5	2	0	0	0	26
		15760	高電圧工学	選択	4	11	8	3	3	0	0	29
		18830	電気電子工学実験	必修	4	10	10	10	4	0	0	38
		19820	応用情報工学	選択	1	6	2	5	5	0	0	19
		20940	電気製図	選択	3	9	10	12	3	0	0	37
計					27	70	57	51	30	0	0	235

成績割合							
秀	優	良	可	不可	合格	不合格	計
5.1%	17.7%	15.2%	36.7%	25.3%	0.0%	0.0%	100.0%
0.0%	0.0%	0.0%	0.0%	0.0%	100.0%	0.0%	100.0%
2.9%	10.0%	8.6%	20.7%	14.3%	43.6%	0.0%	100.0%

成績割合							
秀	優	良	可	不可	合格	不合格	計
15.6%	22.2%	13.3%	35.6%	13.3%	0.0%	0.0%	100.0%
22.7%	25.0%	22.7%	20.5%	9.1%	0.0%	0.0%	100.0%
20.9%	44.2%	18.6%	4.7%	11.6%	0.0%	0.0%	100.0%
2.2%	20.0%	26.7%	33.3%	17.8%	0.0%	0.0%	100.0%
15.3%	27.7%	20.3%	23.7%	13.0%	0.0%	0.0%	100.0%

成績割合							
秀	優	良	可	不可	合格	不合格	計
7.3%	17.1%	14.6%	26.8%	34.1%	0.0%	0.0%	100.0%
7.4%	29.6%	22.2%	31.1%	29.6%	0.0%	0.0%	100.0%
10.9%	19.6%	34.8%	13.0%	21.7%	0.0%	0.0%	100.0%
9.3%	27.9%	27.9%	18.6%	16.3%	0.0%	0.0%	100.0%
8.5%	25.5%	21.3%	17.0%	27.7%	0.0%	0.0%	100.0%
0.0%	15.2%	41.3%	34.8%	8.7%	0.0%	0.0%	100.0%
9.6%	23.1%	21.2%	40.4%	5.8%	0.0%	0.0%	100.0%
2.1%	10.6%	23.4%	29.8%	34.0%	0.0%	0.0%	100.0%
4.0%	36.0%	24.0%	28.0%	8.0%	0.0%	0.0%	100.0%
2.6%	17.9%	5.1%	28.2%	46.2%	0.0%	0.0%	100.0%
6.3%	21.3%	24.0%	25.4%	23.0%	0.0%	0.0%	100.0%

成績割合							
秀	優	良	可	不可	合格	不合格	計
20.0%	26.3%	11.3%	22.5%	20.0%	0.0%	0.0%	100.0%
19.0%	31.6%	12.7%	17.7%	19.0%	0.0%	0.0%	100.0%
0.0%	0.0%	0.0%	0.0%	0.0%	100.0%	0.0%	100.0%
13.5%	20.0%	8.3%	13.9%	13.5%	30.9%	0.0%	100.0%

成績割合							
秀	優	良	可	不可	合格	不合格	計
19.5%	9.8%	22.0%	17.1%	31.7%	0.0%	0.0%	100.0%
24.1%	13.8%	13.8%	27.6%	20.7%	0.0%	0.0%	100.0%
16.7%	8.3%	12.6%	45.8%	16.7%	0.0%	0.0%	100.0%
15.4%	15.4%	28.2%	10.3%	30.8%	0.0%	0.0%	100.0%
21.7%	26.1%	17.4%	8.7%	26.1%	0.0%	0.0%	100.0%
6.7%	10.0%	13.3%	33.3%	36.7%	0.0%	0.0%	100.0%
35.3%	26.5%	14.7%	2.9%	20.6%	0.0%	0.0%	100.0%
16.7%	25.0%	0.0%	16.7%	41.7%	0.0%	0.0%	100.0%
0.0%	16.7%	16.7%	33.3%	33.3%	0.0%	0.0%	100.0%
19.3%	16.0%	17.2%	19.7%	27.7%	0.0%	0.0%	100.0%

成績割合							
秀	優	良	可	不可	合格	不合格	計
16.7%	27.8%	36.1%	16.7%	2.8%	0.0%	0.0%	100.0%
14.3%	21.4%	17.9%	21.4%	25.0%	0.0%	0.0%	100.0%
9.1%	9.1%	18.2%	31.8%	31.8%	0.0%	0.0%	100.0%
11.5%	61.5%	19.2%	7.7%	0.0%	0.0%	0.0%	100.0%
13.8%	37.9%	27.6%	10.3%	10.3%	0.0%	0.0%	100.0%
10.5%	26.3%	26.3%	26.3%	10.5%	0.0%	0.0%	100.0%
5.3%	31.6%	10.5%	26.3%	26.3%	0.0%	0.0%	100.0%
8.1%	24.3%	27.0%	32.4%	8.1%	0.0%	0.0%	100.0%
11.5%	29.8%	24.3%	21.7%	12.8%	0.0%	0.0%	100.0%

1.0以下	科目GPA	1.41
3.0以上	科目GPA	-

企画室・学務課作成

科目GPA	1.91
科目GPA	2.32
科目GPA	2.58
科目GPA	1.56

科目GPA	1.37
科目GPA	1.74
科目GPA	1.85
科目GPA	1.95
科目GPA	1.70
科目GPA	1.63
科目GPA	1.90
科目GPA	1.17
科目GPA	2.00
科目GPA	1.03

科目GPA	2.04
科目GPA	2.14
科目GPA	-

科目GPA	1.68
科目GPA	1.93
科目GPA	1.63
科目GPA	1.74
科目GPA	2.09
科目GPA	1.17
科目GPA	2.53
科目GPA	1.58
科目GPA	1.17

科目GPA	2.39
科目GPA	1.79
科目GPA	1.32
科目GPA	2.77
科目GPA	2.34
科目GPA	2.00
科目GPA	1.83
科目GPA	1.92

2024年度前期末_成績評価の割合

類	学年	科目コード	科目名称	必修区分	成績評価別人数(人)									
					秀	優	良	可	不可	合格	不合格	計		
川経 物質	1年	16170	物質生命科学概論	必修	5	15	20	13	5	0	0	58		
		18840	基礎生物学	必修	3	9	13	24	5	0	54			
		18860	基礎物理学	必修	6	9	18	15	5	0	53			
		19870	基礎化学	必修	4	12	13	16	12	0	57			
		計		18	45	64	68	27	0	0	222			

類	学年	科目コード	科目名称	必修区分	成績評価別人数(人)									
					秀	優	良	可	不可	合格	不合格	計		
川経 物質	2年	17050	基礎物理化学	必修	4	4	7	12	13	0	0	40		
		18900	基礎分析化学	必修	4	6	6	10	9	0	35			
		18920	有機化学	必修	3	1	3	8	24	0	39			
		18930	無機化学	必修	4	3	5	7	15	0	34			
		18950	生化学	必修	3	3	10	10	7	0	33			
		19890	電気と磁気	必修	5	7	4	8	10	0	34			
		21290	環境分析化学実験	必修	3	6	9	9	6	0	33			
		計		26	30	44	64	84	0	0	248			

類	学年	科目コード	科目名称	必修区分	成績評価別人数(人)									
					秀	優	良	可	不可	合格	不合格	計		
川経 物質	3年	16300	細胞生物学	選択	2	6	7	7	4	0	0	26		
		17090	生命化学実験1	コース必修	0	4	16	5	0	0	25			
		17340	食品衛生学	コース必修	0	11	9	5	0	0	25			
		18960	環境微生物学	コース必修	4	4	8	8	2	0	26			
		18980	食品分析学	選択	3	12	6	7	1	0	29			
		19040	応用熱力学	選択	4	4	1	0	0	0	9			
		19900	量子力学	コース必修	1	5	6	1	1	0	14			
		19920	熱統計力学	コース必修	0	1	4	1	2	0	8			
		19930	生物有機化学	選択	7	5	5	10	0	0	27			
		21280	物性論1	コース必修	2	4	4	2	3	0	15			
		21310	環境新素材化学実験1	コース必修	2	8	2	0	1	0	13			
				計		25	64	68	46	14	0	0	217	

類	学年	科目コード	科目名称	必修区分	成績評価別人数(人)									
					秀	優	良	可	不可	合格	不合格	計		
川経 建築	1年	19940	図学	必修	9	24	26	1	5	0	0	65		
		19950	建築概論	必修	4	37	13	8	4	0	66			
		21080	材料力学	選択	10	13	14	19	9	0	65			
		計		23	74	53	28	18	0	0	196			

類	学年	科目コード	科目名称	必修区分	成績評価別人数(人)									
					秀	優	良	可	不可	合格	不合格	計		
川経 建築	2年	19990	建築設計・A1	必修	4	24	15	1	2	0	0	46		
		20000	近代建築史	必修	0	24	19	10	4	0	57			
		20020	構造力学2	必修	8	4	11	19	9	0	51			
		20030	建築構法	必修	7	8	6	16	10	0	47			
		20040	建築材料1	必修	2	17	12	10	5	0	46			
		20960	建築環境概論	必修	6	8	16	11	5	0	46			
		20990	建築環境・エネルギー論	選択	7	9	6	5	2	0	29			
		21000	地域環境論	選択	10	12	6	8	2	0	38			
				計		44	106	91	80	39	0	0	360	

類	学年	科目コード	科目名称	必修区分	成績評価別人数(人)									
					秀	優	良	可	不可	合格	不合格	計		
川経 建築	3年	20110	建築設計・B1	選択	1	7	4	1	2	0	0	15		
		20120	建築計画2	選択	5	4	5	7	4	0	25			
		20130	建築環境計画3	必修	0	0	0	1	0	0	1			
		20150	鉄骨構造	選択	0	5	7	13	7	0	32			
		20160	構造実験	選択必修	5	13	5	0	0	0	23			
		20310	日本建築史	選択	9	9	8	8	7	0	41			
		20320	建築施工	必修	4	6	11	13	2	0	36			
		20330	建築法規	選択	11	11	5	7	1	0	35			
		20340	土質・基礎構造	選択	2	4	5	6	7	0	24			
		20350	建築CAD2	選択	0	6	5	6	7	0	24			
		21030	建築設備工学	選択	2	2	4	3	7	0	18			
		21050	応用建築設備工学	選択	2	2	4	0	2	0	10			
				計		41	69	63	65	46	0	0	284	

成績割合									
秀	優	良	可	不可	合格	不合格	計	成績割合	
8.6%	25.9%	34.5%	22.4%	8.6%	0.0%	0.0%	100.0%	1.0以下	
5.6%	16.7%	24.1%	44.4%	9.3%	0.0%	0.0%	100.0%	3.0以上	
11.3%	17.0%	34.0%	28.3%	9.4%	0.0%	0.0%	100.0%	科目GPA	
7.0%	21.1%	22.8%	28.1%	21.1%	0.0%	0.0%	100.0%	2.03	
8.1%	20.3%	28.8%	30.6%	12.2%	0.0%	0.0%	100.0%	1.65	

秀	優	良	可	不可	合格	不合格	計	科目GPA
10.0%	10.0%	17.5%	30.0%	32.5%	0.0%	0.0%	100.0%	1.35
11.4%	17.1%	17.1%	28.5%	25.7%	0.0%	0.0%	100.0%	1.60
7.7%	2.6%	7.7%	20.5%	61.5%	0.0%	0.0%	100.0%	0.74
11.8%	8.8%	14.7%	20.6%	44.1%	0.0%	0.0%	100.0%	1.24
9.1%	9.1%	30.3%	30.3%	21.2%	0.0%	0.0%	100.0%	1.55
14.7%	20.6%	11.8%	23.5%	29.4%	0.0%	0.0%	100.0%	1.68
9.1%	18.2%	27.3%	27.3%	18.2%	0.0%	0.0%	100.0%	1.73
10.5%	12.1%	17.7%	25.8%	33.9%	0.0%	0.0%	100.0%	

秀	優	良	可	不可	合格	不合格	計	科目GPA
7.7%	23.1%	26.9%	26.9%	15.4%	0.0%	0.0%	100.0%	1.81
0.0%	16.0%	64.0%	20.0%	0.0%	0.0%	0.0%	100.0%	1.96
0.0%	44.0%	36.0%	20.0%	0.0%	0.0%	0.0%	100.0%	2.24
15.4%	15.4%	30.8%	30.8%	7.7%	0.0%	0.0%	100.0%	2.00
10.3%	41.4%	20.7%	24.1%	3.4%	0.0%	0.0%	100.0%	2.31
44.4%	44.4%	11.1%	0.0%	0.0%	0.0%	0.0%	100.0%	3.33
7.1%	35.7%	42.9%	7.1%	7.1%	0.0%	0.0%	100.0%	2.29
0.0%	12.5%	50.0%	12.5%	25.0%	0.0%	0.0%	100.0%	1.50
25.9%	18.5%	18.5%	37.0%	0.0%	0.0%	0.0%	100.0%	2.33
13.3%	26.7%	26.7%	13.3%	20.0%	0.0%	0.0%	100.0%	2.00
15.4%	61.5%	15.4%	0.0%	7.7%	0.0%	0.0%	100.0%	2.77
11.5%	29.5%	31.3%	21.2%	6.5%	0.0%	0.0%	100.0%	

秀	優	良	可	不可	合格	不合格	計	科目GPA
13.8%	36.9%	40.0%	1.5%	7.7%	0.0%	0.0%	100.0%	2.48
6.1%	56.1%	19.7%	12.1%	6.1%	0.0%	0.0%	100.0%	2.44
15.4%	20.0%	21.5%	29.2%	13.8%	0.0%	0.0%	100.0%	1.94
11.7%	37.8%	27.0%	14.3%	9.2%	0.0%	0.0%	100.0%	

秀	優	良	可	不可	合格	不合格	計	科目GPA
8.7%	52.2%	32.6%	2.2%	4.3%	0.0%	0.0%	100.0%	2.59
0.0%	42.1%	33.3%	17.5%	7.0%	0.0%	0.0%	100.0%	2.11
15.7%	7.8%	21.6%	37.3%	17.6%	0.0%	0.0%	100.0%	1.67
14.9%	17.0%	12.8%	34.0%	21.3%	0.0%	0.0%	100.0%	1.70
4.3%	37.0%	26.1%	21.7%	10.9%	0.0%	0.0%	100.0%	2.02
13.0%	17.4%	34.8%	23.9%	10.9%	0.0%	0.0%	100.0%	1.98
24.1%	31.0%	20.7%	17.2%	6.9%	0.0%	0.0%	100.0%	2.48
26.3%	31.6%	15.8%	21.1%	5.3%	0.0%	0.0%	100.0%	2.53
12.2%	29.4%	25.3%	22.2%	10.8%	0.0%	0.0%	100.0%	

秀	優	良	可	不可	合格	不合格	計	科目GPA
6.7%	46.7%	26.7%	6.7%	13.3%	0.0%	0.0%	100.0%	2.27
20.0%	16.0%	20.0%	28.0%	16.0%	0.0%	0.0%	100.0%	1.96
0.0%	0.0%	0.0%	100.0%	0.0%	0.0%	0.0%	100.0%	1.00
0.0%	15.6%	21.9%	40.6%	21.9%	0.0%	0.0%	100.0%	1.31
21.7%	56.5%	21.7%	0.0%	0.0%	0.0%	0.0%	100.0%	3.00
22.0%	22.0%	19.5%	19.5%	17.1%	0.0%	0.0%	100.0%	2.12
11.1%	16.7%	30.6%	36.1%	5.6%	0.0%	0.0%	100.0%	1.92
31.4%	31.4%	14.3%	20.0%	2.9%	0.0%	0.0%	100.0%	2.69
8.3%	16.7%	20.8%	25.0%	29.2%	0.0%	0.0%	100.0%	1.50
0.0%	25.0%	20.8%	25.0%	29.2%	0.0%	0.0%	100.0%	1.42
11.1%	11.1%	22.2%	16.7%	36.9%	0.0%	0.0%	100.0%	1.39
20.0%	20.0%	40.0%	0.0%	20.0%	0.0%	0.0%	100.0%	2.20
14.4%	24.3%	22.2%	22.9%	16.2%	0.0%	0.0%	100.0%	

企画室・学務課作成

1.0以下
3.0以上
科目GPA
2.03
1.65
1.92
1.65

科目GPA
1.35
1.60
0.74
1.24
1.55
1.68
1.73

科目GPA
1.81
1.96
2.24
2.00
2.31
3.33
2.29
1.50
2.33
2.00
2.77

科目GPA
2.48
2.44
1.94

科目GPA
2.59
2.11
1.67
1.70
2.02
1.98
2.48
2.53

||
||
||

2024年度前期末_成績評価の割合

類	学年	科目コード	科目名称	必修区分	成績評価別人数(人)									
					秀	優	良	可	不可	合格	不合格	計		
川原 土木	1年	21390	土木工学概論	必修	5	25	2	0	1	0	0	33		
		21400	土木工学数理演習	必修	3	9	13	3	5	0	0	33		
計					8	34	15	3	6	0	66			

類	学年	科目コード	科目名称	必修区分	成績評価別人数(人)									
					秀	優	良	可	不可	合格	不合格	計		
川原 土木	2年	21420	測量実習	必修	1	5	2	4	0	0	0	12		
		21430	土木工学実験1	必修	1	6	3	2	0	0	12			
		21480	防災社会デザインプロジェクト	必修	0	12	0	0	0	0	12			
		21500	建設材料工学	必修	2	8	4	0	0	0	14			
		21520	土質力学	必修	1	4	3	4	0	0	12			
		21540	水理学	必修	1	4	7	3	1	0	16			
		21560	構造力学	必修	1	2	0	6	13	0	22			
計					7	41	19	19	14	0	100			

類	学年	科目コード	科目名称	必修区分	成績評価別人数(人)									
					秀	優	良	可	不可	合格	不合格	計		
川原 土木	3年	21490	静防災まちづくりプロジェクト	必修	0	2	14	12	0	0	0	28		
		21590	土木計画法演習	必修	0	5	7	11	5	0	28			
		21610	維持管理工学	選択	8	11	7	0	0	0	26			
		21630	地盤工学	選択	4	10	3	11	0	0	28			
		21650	流体力学	選択	1	18	4	4	0	0	27			
		21680	構造デザイン	選択	3	7	3	12	0	0	25			
		21700	モビリティデザイン	選択	0	2	8	10	8	0	28			
		21720	環境工学	選択	2	26	2	0	0	0	30			
計					18	79	34	48	13	0	192			

類	学年	科目コード	科目名称	必修区分	成績評価別人数(人)									
					秀	優	良	可	不可	合格	不合格	計		
川原 情報	1年	17530	情報学概論	必修	0	0	0	0	0	164	5	169		
		17710	コンテンツデザイン概論	選択	9	31	57	48	10	0	155			
計					9	31	57	48	10	164	5	324		

類	学年	科目コード	科目名称	必修区分	成績評価別人数(人)									
					秀	優	良	可	不可	合格	不合格	計		
川原 情報	2年	15870	応用線形代数	選択	2	8	9	5	3	0	0	27		
		15880	アルゴリズムとデータ構造1	選択	6	16	29	15	3	0	69			
		15960	統計解析	選択	17	15	14	13	1	0	60			
		16000	遺伝子とバイオインフォマティクス	選択	6	6	7	9	8	0	36			
		17510	特別プログラム1	選択必修	12	8	0	0	0	0	20			
		18090	計算機	選択	7	3	5	2	0	0	17			
		19120	計算機ハードウェアC	必修	19	30	29	12	10	0	100			
		19160	マークアップ言語	選択必修	3	13	51	17	14	0	98			
		19240	オペレーションズ・リサーチC	選択	1	24	0	0	0	0	25			
		19280	情報数学1	選択	4	17	14	5	1	0	41			
		19290	情報数学2	選択	17	11	7	0	2	0	37			
		19360	O.S(UNIX)	選択	27	15	22	6	15	0	85			
		19400	オペレーションズ・リサーチD	選択	18	27	8	8	6	0	67			
		19600	基礎心理学	選択	5	11	7	8	11	0	42			
		19610	基礎経営学	選択	0	71	0	0	5	0	76			
		20670	データサイエンス演習1	選択必修	9	4	2	1	0	0	16			
		21110	プログラミング実践演習1	選択必修	5	14	17	24	20	0	80			
		21120	プログラミング実践演習2	選択必修	11	13	9	4	2	0	39			
		21140	映像概論	選択	1	61	57	16	16	0	151			
		21150	インタラクションデザイン1	選択	4	69	28	1	3	0	105			
		21200	ビジュアルデザイン	選択	11	15	11	1	12	0	50			
		計					185	451	326	147	132	0	1241	

類	学年	科目コード	科目名称	必修区分	成績評価別人数(人)									
					秀	優	良	可	不可	合格	不合格	計		
川原 情報	3年	11750	コンパイラ	選択	5	10	6	10	3	0	0	34		
		14460	経営情報システム	選択	1	40	0	0	2	0	43			
		14570	脳と情報	選択	4	15	13	9	3	0	44			
		15890	アルゴリズムとデータ構造2	選択	12	14	10	3	2	0	41			
		16110	社会調査法	選択	1	4	16	8	4	0	33			
		17650	Webプログラミング	選択必修	14	94	21	5	4	0	98			
		17670	データベース応用	選択必修	14	21	26	2	17	0	80			
		17750	心理評価法	選択	3	7	1	3	1	0	15			
		18080	プログラミング基礎	選択	8	12	16	5	6	0	47			
		19260	情報セキュリティC	選択	0	16	22	10	4	0	52			
		19320	符号・符号理論1	選択	12	11	11	12	0	0	46			
		19340	数体解析1	選択	3	10	5	3	1	0	22			
		19370	パターン情報処理	選択	8	11	21	5	5	0	50			
		19470	実践ベンチャービジネス1	選択必修	3	5	0	0	0	0	8			
		20510	コンピュータシステム実践演習1	選択必修	1	21	35	2	0	0	59			
		20520	グラフィックデザイン	選択	5	3	1	6	6	0	21			
		20550	情報デザイン実践演習1	選択必修	0	8	28	8	1	0	45			
		20690	データサイエンス実践演習1	選択必修	1	0	0	0	0	0	1			
		21220	運動の科学	選択	4	2	5	12	6	0	29			
		21250	応用言語学	選択	2	0	0	2	0	0	4			
		21760	メディアアート2	選択	0	26	1	7	0	0	34			
計					101	290	238	112	65	0	806			

総計	1426	3232	2765	2091	1582	736	20	11852
----	------	------	------	------	------	-----	----	-------

…3割以上だが、別途目標水準が上限に設定されている若しくは受講者が10名以下									
…3割以上									
秀	優	良	可	不可	合格	不合格	計	成績割合	
15.2%	75.8%	6.1%	0.0%	3.0%	0.0%	0.0%	100.0%		
9.1%	27.3%	39.4%	9.1%	15.2%	0.0%	0.0%	100.0%		
12.1%	51.5%	22.7%	4.5%	9.1%	0.0%	0.0%	100.0%		

秀	優	良	可	不可	合格	不合格	計
8.3%	41.7%	16.7%	33.2%	0.0%	0.0%	0.0%	100.0%
8.3%	50.0%	25.0%	16.7%	0.0%	0.0%	0.0%	100.0%
0.0%	100.0%	0.0%	0.0%	0.0%	0.0%	0.0%	100.0%
14.3%	57.1%	28.6%	0.0%	0.0%	0.0%	0.0%	100.0%
8.3%	33.3%	25.0%	33.3%	0.0%	0.0%	0.0%	100.0%
6.3%	25.0%	43.8%	18.8%	6.3%	0.0%	0.0%	100.0%
4.5%	9.1%	0.0%	27.3%	59.1%	0.0%	0.0%	100.0%
7.0%	41.0%	19.0%	19.0%	14.0%	0.0%	0.0%	100.0%

秀	優	良	可	不可	合格	不合格	計
0.0%	7.1%	50.0%	42.9%	0.0%	0.0%	0.0%	100.0%
0.0%	17.9%	25.0%	39.3%	17.9%	0.0%	0.0%	100.0%
30.8%	42.3%	26.9%	0.0%	0.0%	0.0%	0.0%	100.0%
14.3%	35.7%	10.7%	39.2%	0.0%	0.0%	0.0%	100.0%
3.7%	66.7%	14.8%	14.2%	0.0%	0.0%	0.0%	100.0%
12.0%	28.0%	12.0%	48.0%	0.0%	0.0%	0.0%	100.0%
0.0%	7.1%	28.6%	35.7%	28.6%	0.0%	0.0%	100.0%
6.7%	86.7%	6.7%	0.0%	0.0%	0.0%	0.0%	100.0%
9.4%	41.1%	17.7%	25.0%	6.8%	0.0%	0.0%	100.0%

秀	優	良	可	不可	合格	不合格	計
0.0%	0.0%	0.0%	0.0%	0.0%	97.0%	3.0%	100.0%
5.8%	20.0%	36.8%	31.0%	6.5%	0.0%	0.0%	100.0%
2.8%	9.6%	17.6%	14.8%	3.1%	50.6%	1.5%	100.0%

秀	優	良	可	不可	合格	不合格	計
7.4%	29.6%	33.3%	18.5%	11.1%	0.0%	0.0%	100.0%
8.7%	23.2%	42.0%	21.7%	4.3%	0.0%	0.0%	100.0%
28.3%	25.0%	23.3%	21.7%	1.7%	0.0%	0.0%	100.0%
16.7%	16.7%	19.4%	25.0%	22.2%	0.0%	0.0%	100.0%
60.0%	40.0%	0.0%	0.0%	0.0%	0.0%	0.0%	100.0%
41.2%	17.6%	29.4%	11.8%	0.0%	0.0%	0.0%	100.0%
19.0%	30.0%	29.0%	12.0%	10.0%	0.0%	0.0%	100.0%
3.1%	13.3%	52.0%	17.2%	14.3%	0.0%	0.0%	100.0%
4.0%	96.0%	0.0%	0.0%	0.0%	0.0%	0.0%	100.0%
9.8%	41.5%	34.1%	12.2%	2.4%	0.0%	0.0%	100.0%
45.9%	29.7%	18.9%	0.0%	5.4%	0.0%	0.0%	100.0%
31.8%	17.6%	25.9%	7.1%	17.6%	0.0%	0.0%	100.0%
26.9%	40.3%	11.9%	11.9%	9.0%	0.0%	0.0%	100.0%
11.9%	26.2%	16.7%	19.0%	26.2%	0.0%	0.0%	100.0%
0.0%	93.4%	0.0%	0.0%	6.6%	0.0%	0.0%	100.0%
56.3%	25.0%	12.5%	6.2%	0.0%	0.0%	0.0%	100.0%
6.3%	17.5%	21.3%	30.0%	25.0%	0.0%	0.0%	100.0%
28.2%	33.3%	23.1%	10.2%	5.1%	0.0%	0.0%	100.0%
0.7%	40.4%	37.7%	10.6%	10.6%	0.0%	0.0%	100.0%
3.8%	65.7%	26.7%	1.0%	2.9%	0.0%	0.0%	100.0%
22.0%	30.0%	22.0%	2.0%	24.0%	0.0%	0.0%	100.0%
14.9%	36.3%	26.3%	11.8%	10.6%	0.0%	0.0%	100.0%

秀	優	良	可	不可	合格	不合格	計
14.7%	29.4%	17.6%	29.4%	8.8%	0.0%	0.0%	100.0%
2.3%	93.0%	0.0%	0.0%	4.7%	0.0%	0.0%	100.0%
9.1%	34.1%	29.5%	20.5%	6.8%	0.0%	0.0%	100.0%
29.3%	34.1%	24.4%	7.2%	4.9%	0.0%	0.0%	100.0%
3.0%	12.1%	48.5%	24.2%	12.1%	0.0%	0.0%	100.0%
14.3%	95.1%	21.4%	8.1%	4.1%	0.0%	0.0%	100.0%
17.5%							

2024年度後期末_成績評価の割合

類	学年	科目コード	科目名称	成績評価別人数 (人)							成績割合							科目GPA		
				秀	優	良	可	不可	合格	不合格	計	秀	優	良	可	不可	合格		不合格	計
I類 教職含む	1年	10070	政治学	0	1	6	16	21	0	0	44	0.0%	2.3%	13.6%	36.4%	47.7%	0.0%	0.0%	100.0%	1.70
		12490	中国語2	2	6	8	13	8	0	0	37	5.4%	16.2%	21.6%	35.1%	21.6%	0.0%	0.0%	100.0%	1.49
		15320	韓国語2	34	28	25	30	19	0	0	136	25.0%	20.6%	18.4%	22.1%	14.0%	0.0%	0.0%	100.0%	2.21
		15360	特別共同講義	0	0	1	1	0	0	0	2	0.0%	0.0%	50.0%	50.0%	0.0%	0.0%	0.0%	100.0%	1.50
		17830	教育原理	0	21	12	1	5	0	0	39	0.0%	53.8%	30.8%	2.6%	12.8%	0.0%	0.0%	100.0%	2.26
		17840	教育心理学	0	7	9	11	9	0	0	36	0.0%	19.4%	25.0%	30.6%	25.0%	0.0%	0.0%	100.0%	1.39
		17850	教育と社会	6	16	10	2	5	0	0	39	15.4%	41.0%	25.6%	5.1%	12.8%	0.0%	0.0%	100.0%	2.41
		19490	地球学	8	13	0	0	0	0	0	21	38.1%	61.9%	0.0%	0.0%	0.0%	0.0%	0.0%	100.0%	3.38
		19500	日本語表現法	0	1	2	1	0	0	0	4	0.0%	25.0%	50.0%	25.0%	0.0%	0.0%	0.0%	100.0%	2.00
		19520	地域実践活動	0	4	0	0	0	0	0	4	0.0%	100.0%	0.0%	0.0%	0.0%	0.0%	0.0%	100.0%	3.00
		19530	特別集中講義	1	2	2	1	0	0	0	6	16.7%	33.3%	33.3%	16.7%	0.0%	0.0%	0.0%	100.0%	2.50
		19550	文化と文明	92	226	58	37	30	0	0	443	20.8%	51.0%	13.1%	8.4%	6.8%	0.0%	0.0%	100.0%	2.71
		19560	建築の技術と文化	5	41	35	20	47	0	0	148	3.4%	27.7%	23.6%	13.5%	31.8%	0.0%	0.0%	100.0%	1.57
		20610	理工系教養の英語	7	2	5	0	0	0	0	14	50.0%	14.3%	35.7%	0.0%	0.0%	0.0%	0.0%	100.0%	3.14
		20740	General English 2	70	64	94	90	40	0	0	358	19.6%	17.9%	26.3%	25.1%	11.2%	0.0%	0.0%	100.0%	2.09
		20800	国際PBL	9	0	0	0	0	0	0	9	100.0%	0.0%	0.0%	0.0%	0.0%	0.0%	0.0%	100.0%	4.00
		21340	Advanced English 2	66	8	14	12	2	0	0	102	64.7%	7.8%	13.7%	11.8%	2.0%	0.0%	0.0%	100.0%	3.22
21370	スポーツ4	0	16	0	0	0	0	0	16	0.0%	100.0%	0.0%	0.0%	0.0%	0.0%	0.0%	100.0%	3.00		
計				300	456	281	235	186	0	0	1458	20.6%	31.3%	19.3%	16.1%	12.8%	0.0%	0.0%	100.0%	

類	学年	科目コード	科目名称	成績評価別人数 (人)							成績割合							科目GPA		
				秀	優	良	可	不可	合格	不合格	計	秀	優	良	可	不可	合格		不合格	計
I類 教職含む	2年	10080	社会学	7	24	25	35	27	0	0	118	5.9%	20.3%	21.2%	29.7%	22.9%	0.0%	0.0%	100.0%	1.57
		12520	スポーツ2	5	88	49	8	6	0	0	156	3.2%	56.4%	31.4%	5.1%	3.8%	0.0%	0.0%	100.0%	2.50
		13170	インターンシップ	47	56	22	0	4	0	0	129	36.4%	43.4%	17.1%	0.0%	3.1%	0.0%	0.0%	100.0%	3.10
		17990	生徒・進路指導論	4	6	2	2	1	0	0	15	26.7%	40.0%	13.3%	13.3%	6.7%	0.0%	0.0%	100.0%	2.67
		17960	教育相談	4	9	2	0	0	0	0	15	26.7%	60.0%	13.3%	0.0%	0.0%	0.0%	0.0%	100.0%	3.13
		18350	実践技術者講座	27	191	20	3	33	0	0	274	9.9%	69.7%	7.3%	1.1%	12.0%	0.0%	0.0%	100.0%	2.64
		20630	特別支援教育概論	4	4	8	0	0	0	0	16	25.0%	25.0%	50.0%	0.0%	0.0%	0.0%	0.0%	100.0%	2.75
		20760	General English 4	76	48	56	67	26	0	0	273	27.8%	17.6%	20.5%	24.5%	9.5%	0.0%	0.0%	100.0%	2.30
		20790	芸術論	31	107	72	41	97	0	0	348	8.9%	30.7%	20.7%	11.8%	27.9%	0.0%	0.0%	100.0%	1.81
		21360	Advanced English 4	39	10	7	3	1	0	0	60	65.0%	16.7%	11.7%	5.0%	1.7%	0.0%	0.0%	100.0%	3.38
計				244	543	263	159	195	0	0	1404	17.4%	38.7%	18.7%	11.3%	13.9%	0.0%	0.0%	100.0%	

類	学年	科目コード	科目名称	成績評価別人数 (人)							成績割合							科目GPA		
				秀	優	良	可	不可	合格	不合格	計	秀	優	良	可	不可	合格		不合格	計
I類 教職含む	3年	15280	科学技術者の倫理	36	57	31	2	14	0	0	140	25.7%	40.7%	22.1%	1.4%	10.0%	0.0%	0.0%	100.0%	2.71
		16990	職業指導	1	2	0	0	0	0	0	3	33.3%	66.7%	0.0%	0.0%	0.0%	0.0%	0.0%	100.0%	3.33
		17680	情報と職業	0	6	0	0	1	0	0	7	0.0%	85.7%	0.0%	0.0%	14.3%	0.0%	0.0%	100.0%	2.57
		17880	工業科教育法II	3	0	0	0	0	0	0	3	100.0%	0.0%	0.0%	0.0%	0.0%	0.0%	0.0%	100.0%	4.00
		17900	理科教育法II	6	0	0	0	0	0	0	6	100.0%	0.0%	0.0%	0.0%	0.0%	0.0%	0.0%	100.0%	4.00
		17920	情報科教育法II	0	5	0	0	0	0	0	5	0.0%	100.0%	0.0%	0.0%	0.0%	0.0%	0.0%	100.0%	3.00
		17940	教育方法・技術論	1	11	2	0	1	0	0	15	6.7%	73.3%	13.3%	0.0%	6.7%	0.0%	0.0%	100.0%	2.73
		17980	情報総合演習II	0	14	0	0	0	0	0	14	0.0%	100.0%	0.0%	0.0%	0.0%	0.0%	0.0%	100.0%	3.00
		18140	数学科教育法II	0	5	0	0	0	0	0	5	0.0%	100.0%	0.0%	0.0%	0.0%	0.0%	0.0%	100.0%	3.00
		18190	就職準備ガイダンス	53	47	36	35	90	0	0	261	20.3%	18.0%	13.8%	13.4%	34.5%	0.0%	0.0%	100.0%	1.76
		21740	情報通信技術を活用した教育の理論及び方法	1	13	0	0	0	0	0	14	7.1%	92.8%	0.0%	0.0%	0.0%	0.0%	0.0%	100.0%	3.07
計				101	160	69	37	106	0	0	473	21.4%	33.8%	14.6%	7.8%	22.4%	0.0%	0.0%	100.0%	

類	学年	科目コード	科目名称	成績評価別人数 (人)							成績割合							科目GPA		
				秀	優	良	可	不可	合格	不合格	計	秀	優	良	可	不可	合格		不合格	計
II類	1年	12610	応用数学	22	20	29	34	18	0	0	123	17.9%	16.3%	23.6%	27.6%	14.6%	0.0%	0.0%	100.0%	1.95
		15040	環境化学	19	75	52	40	5	0	0	191	9.9%	39.3%	27.2%	20.9%	2.6%	0.0%	0.0%	100.0%	2.33
		15460	科学実験1	2	11	2	1	1	0	0	17	11.8%	64.7%	11.8%	5.9%	5.9%	0.0%	0.0%	100.0%	2.71
		15470	科学実験2	2	8	8	1	3	0	0	22	9.1%	36.4%	36.4%	4.5%	13.6%	0.0%	0.0%	100.0%	2.23
		15570	コンピュータ構成概論	42	131	133	82	89	0	0	477	8.8%	27.5%	27.9%	17.2%	18.7%	0.0%	0.0%	100.0%	1.91
		15630	理工系教養の数学	4	1	3	6	0	0	0	14	28.6%	7.1%	21.4%	42.9%	0.0%	0.0%	0.0%	100.0%	2.21
		18530	物理学1	41	67	61	50	54	0	0	273	15.0%	24.5%	22.3%	18.3%	19.8%	0.0%	0.0%	100.0%	1.97
		18560	化学	27	55	47	44	22	0	0	195	13.8%	28.2%	24.1%	22.6%	11.3%	0.0%	0.0%	100.0%	2.11
		18580	生物学	18	61	32	27	41	0	0	179	10.1%	34.1%	17.9%	15.1%	22.9%	0.0%	0.0%	100.0%	1.93
		18590	プログラミング入門	26	45	46	50	17	0	0	184	14.1%	24.5%	25.0%	27.2%	9.2%	0.0%	0.0%	100.0%	2.07
		20830	微分積分/演習A	10	26	29	70	39	0	0	174	5.7%	14.9%	16.7%	40.2%	22.4%	0.0%	0.0%	100.0%	1.41
		20840	微分積分/演習B	1	0	1	15	18	0	0	35	2.9%	0.0%	2.9%	42.9%	51.4%	0.0%	0.0%	100.0%	0.60
		20870	工学基礎実験	4	69	47	5	5	0	0	130	3.1%	53.1%	36.2%	3.8%	3.8%	0.0%	0.0%	100.0%	2.48
計				218	569	490	425	312	0	0	2014	10.8%	28.3%	24.3%	21.1%	15.5%	0.0%	0.0%	100.0%	

類	学年	科目コード	科目名称	秀	優	良	可	不可	合格	不合格	計	秀	優	良	可	不可	合格	不合格	計	科目GPA
II類	2年	15590	工業材料とその性質	7	11	5	9	7	0	0	39	17.9%	28.2%	12.8%	23.1%	17.9%	0.0%	0.0%	100.0%	2.05
計				7	11	5	9	7	0	0	39	17.9%	28.2%	12.8%	23.1%	17.9%	0.0%	0.0%	100.0%	

類	学年	科目コード	科目名称	秀	優	良	可	不可	合格	不合格	計	秀	優	良	可	不可	合格	不合格	計	科目GPA
II類	3年	18610	品質工学入門	22	49	48	26	18	0	0	163	13.5%	30.1%	29.4%	16.0%	11.0%	0.0%	0.0%	100.0%	2.19
II類	3年	18620	財務システム入門	6	32	38	53	34	0	0	163	3.7%	19.6%	23.3%	32.5%	20.9%	0.0%	0.0%	100.0%	1.53
計				28	81	86	79	52	0	0	326	8.6%	24.8%	26.4%	24.2%	16.0%	0.0%	0.0%	100.0%	

2024年度後期末_成績評価の割合

…3割以上だが、到達目標水準以上順に設定されている若しくは受講者が10名以下

…3割以上

成績評価別人数(人)							成績割合							1.0以下		
秀	優	良	可	不可	合格	不合格	計	秀	優	良	可	不可	合格	不合格	計	科目GPA
21.3%	18.0%	23.0%	27.9%	9.8%	0.0%	0.0%	100.0%	2.13								
4.0%	6.7%	21.3%	41.3%	26.7%	0.0%	0.0%	100.0%	1.20								
16.2%	11.8%	25.0%	26.5%	20.6%	0.0%	0.0%	100.0%	1.76								
11.1%	42.6%	38.9%	7.4%	0.0%	0.0%	0.0%	100.0%	2.57								
12.8%	18.2%	26.4%	27.1%	15.5%	0.0%	0.0%	100.0%									

類	学年	科目コード	科目名称	秀	優	良	可	不可	合格	不合格	計
Ⅲ類	1年	12910	機械工学(必修)	13	11	14	17	6	0	0	61
		13010	工業力学2(必修)	3	5	16	31	20	0	75	
		16440	機械学(必修)	11	8	17	18	14	0	68	
		18030	創造・発見(選択)	6	23	21	4	0	0	54	
		計	33	47	68	70	40	0	0	258	

類	学年	科目コード	科目名称	秀	優	良	可	不可	合格	不合格	計
Ⅲ類	2年	13060	材料加工学(選択)	3	12	18	5	1	0	0	39
		18680	機械工学設計製図(必修)	5	22	10	3	1	0	41	
		18690	計測工学(必修)	6	7	11	11	5	0	40	
		19620	機械要素(必修)	3	7	11	18	14	0	53	
		19630	工業熱力学(必修)	5	10	8	14	16	0	53	
		19640	流体力学1(必修)	1	4	3	23	16	0	47	
		19730	材料工学2(選択)	7	9	8	10	6	0	40	
		計	30	71	69	84	59	0	0	313	

秀	優	良	可	不可	合格	不合格	計	科目GPA
7.7%	30.8%	46.2%	12.8%	2.6%	0.0%	0.0%	100.0%	2.28
12.2%	53.7%	24.4%	7.3%	2.4%	0.0%	0.0%	100.0%	2.66
15.0%	17.5%	27.5%	27.5%	12.5%	0.0%	0.0%	100.0%	1.95
5.7%	13.2%	20.8%	34.0%	26.4%	0.0%	0.0%	100.0%	1.38
9.4%	18.9%	15.1%	26.4%	30.2%	0.0%	0.0%	100.0%	1.51
2.1%	8.5%	6.4%	48.9%	34.0%	0.0%	0.0%	100.0%	0.96
17.5%	22.5%	20.0%	25.0%	15.0%	0.0%	0.0%	100.0%	2.03
9.6%	22.7%	22.0%	26.8%	18.8%	0.0%	0.0%	100.0%	

類	学年	科目コード	科目名称	秀	優	良	可	不可	合格	不合格	計
Ⅲ類	3年	10770	ロボット工学(コース必修)	1	5	7	6	3	0	0	22
		10990	自動車工学(コース必修)	3	9	4	4	5	0	25	
		16450	生産工学(選択)	5	7	13	10	10	0	45	
		16960	航空工学創造演習(コース必修)	0	3	5	5	0	0	13	
		19670	機械設計(必修)	2	15	14	9	5	0	45	
		19680	機械工学応用実験(必修)	6	16	12	8	7	0	49	
		19690	機械工学基礎演習2(必修)	3	0	15	23	10	0	51	
		19700	航空工学(コース必修)	1	4	2	8	5	0	20	
		19710	自動車工学創造演習(コース必修)	4	9	2	2	0	0	17	
		19720	ロボット工学創造演習(コース必修)	2	7	5	1	0	0	15	
		19770	アドバンス機械工学(選択)	1	1	1	1	0	0	4	
		19780	原動機工学(選択)	1	6	5	5	10	0	27	
				計	29	82	85	82	55	0	0

秀	優	良	可	不可	合格	不合格	計	科目GPA
4.5%	22.7%	31.8%	27.3%	13.6%	0.0%	0.0%	100.0%	1.77
12.0%	36.0%	16.0%	16.0%	20.0%	0.0%	0.0%	100.0%	2.04
11.1%	15.6%	28.9%	22.2%	22.2%	0.0%	0.0%	100.0%	1.71
0.0%	23.1%	38.5%	38.5%	0.0%	0.0%	0.0%	100.0%	1.85
4.4%	33.3%	31.1%	20.0%	11.1%	0.0%	0.0%	100.0%	2.00
12.2%	32.7%	24.5%	16.3%	14.3%	0.0%	0.0%	100.0%	2.12
5.9%	0.0%	29.4%	45.1%	19.6%	0.0%	0.0%	100.0%	1.27
5.0%	20.0%	10.0%	40.0%	25.0%	0.0%	0.0%	100.0%	1.40
23.5%	52.9%	11.8%	11.8%	0.0%	0.0%	0.0%	100.0%	2.88
13.3%	46.7%	33.3%	6.7%	0.0%	0.0%	0.0%	100.0%	2.67
25.0%	25.0%	25.0%	25.0%	0.0%	0.0%	0.0%	100.0%	2.50
3.7%	22.2%	18.5%	18.5%	37.0%	0.0%	0.0%	100.0%	1.37
8.7%	24.6%	25.5%	24.6%	16.5%	0.0%	0.0%	100.0%	

類	学年	科目コード	科目名称	秀	優	良	可	不可	合格	不合格	計
Ⅲ類	1年	11340	電子回路学演習(必修)	2	9	14	25	36	0	0	86
		13200	基礎半導体工学(必修)	15	16	20	15	8	0	74	
		13230	電子回路学1(必修)	2	9	14	25	36	0	86	
		13310	電気回路学2(選択)	11	15	8	18	15	0	67	
		計	30	49	56	83	95	0	0	313	

秀	優	良	可	不可	合格	不合格	計	科目GPA
2.3%	10.5%	16.3%	29.1%	41.9%	0.0%	0.0%	100.0%	1.02
20.3%	21.6%	27.0%	20.3%	10.8%	0.0%	0.0%	100.0%	2.20
2.3%	10.5%	16.3%	29.1%	41.9%	0.0%	0.0%	100.0%	1.02
16.4%	22.4%	11.9%	26.9%	22.4%	0.0%	0.0%	100.0%	1.84
9.6%	15.7%	17.9%	26.5%	30.4%	0.0%	0.0%	100.0%	

類	学年	科目コード	科目名称	秀	優	良	可	不可	合格	不合格	計	
Ⅲ類	2年	11350	センサ工学(選択)	2	7	3	2	8	0	0	22	
		13240	電磁気学2(選択)	4	7	7	6	6	0	30		
		13320	電気回路学3(選択)	5	6	6	4	5	0	26		
		13370	集積回路工学(選択)	18	8	5	3	10	0	44		
		13420	電気機器(選択)	3	3	3	13	14	0	36		
		13460	デジタル信号処理(選択)	4	7	1	5	10	0	27		
		15070	光エレクトロニクス(選択)	6	9	4	8	9	0	36		
		15200	電気法規(選択)	3	10	2	4	8	0	27		
		18820	電気電子基礎実験(必修)	1	8	12	9	12	0	42		
		20900	応用ソフトウェア工学(選択)	4	8	5	3	2	0	22		
		20930	シーケンス制御(選択)	3	2	8	5	6	0	24		
				計	53	75	56	62	90	0	0	336

秀	優	良	可	不可	合格	不合格	計	科目GPA
9.1%	31.8%	13.6%	9.1%	36.4%	0.0%	0.0%	100.0%	1.68
13.3%	23.3%	23.3%	20.0%	20.0%	0.0%	0.0%	100.0%	1.90
19.2%	23.1%	23.1%	15.4%	19.2%	0.0%	0.0%	100.0%	2.08
40.9%	18.2%	11.4%	6.8%	22.7%	0.0%	0.0%	100.0%	2.48
8.3%	8.3%	8.3%	36.1%	36.9%	0.0%	0.0%	100.0%	1.11
14.8%	25.8%	3.7%	18.5%	37.0%	0.0%	0.0%	100.0%	1.63
16.7%	25.0%	11.1%	22.2%	25.0%	0.0%	0.0%	100.0%	1.86
11.1%	37.0%	7.4%	14.8%	29.6%	0.0%	0.0%	100.0%	1.85
2.4%	19.0%	28.6%	21.4%	28.6%	0.0%	0.0%	100.0%	1.45
18.2%	36.4%	22.7%	13.6%	9.1%	0.0%	0.0%	100.0%	2.41
12.5%	8.3%	33.3%	20.8%	25.0%	0.0%	0.0%	100.0%	1.63
15.8%	22.3%	16.7%	18.5%	26.8%	0.0%	0.0%	100.0%	

類	学年	科目コード	科目名称	秀	優	良	可	不可	合格	不合格	計
Ⅲ類	3年	14710	電力システム(選択)	6	7	13	4	0	0	0	30
		15190	電気応用(選択)	3	8	5	3	0	0	19	
		15750	エネルギー伝送(選択)	5	5	9	12	2	0	33	
		19790	応用電気工学実験(コース必修)	1	1	11	6	1	0	20	
		19800	応用電子工学実験(コース必修)	2	2	8	3	0	0	15	
		19840	メディア信号処理工学(選択)	2	2	2	5	2	0	13	
		20660	セミナー基礎(選択)	13	14	6	1	0	0	34	
		21380	材料電気化学(選択)	0	6	5	4	2	0	17	
		計	32	45	59	38	7	0	0	181	

秀	優	良	可	不可	合格	不合格	計	科目GPA
20.0%	23.3%	43.3%	13.3%	0.0%	0.0%	0.0%	100.0%	2.50
15.8%	42.1%	26.3%	15.8%	0.0%	0.0%	0.0%	100.0%	2.58
15.2%	15.2%	27.3%	36.4%	6.1%	0.0%	0.0%	100.0%	1.97
5.0%	5.0%	55.0%	30.0%	5.0%	0.0%	0.0%	100.0%	1.75
13.3%	13.3%	53.3%	20.0%	0.0%	0.0%	0.0%	100.0%	2.20
15.4%	15.4%	15.4%	38.5%	15.4%	0.0%	0.0%	100.0%	1.77
38.2%	41.2%	17.6%	2.9%	0.0%	0.0%	0.0%	100.0%	3.15
0.0%	35.3%	29.4%	23.5%	11.8%	0.0%	0.0%	100.0%	1.88
17.7%	24.9%	32.6%	21.0%	3.9%	0.0%	0.0%	100.0%	

類	学年	科目コード	科目名称	秀	優	良	可	不可	合格	不合格	計
Ⅲ類	1年	12640	理工学基礎実験(必修)	4	20	22	3	0	0	0	49
		13920	基礎有機化学(必修)	3	17	10	16	11	0	57	
		18870	基礎生化学(必修)	4	23	9	11	3	0	50	
		18910	基礎無機化学(必修)	5	11	12	14	7	0	49	
		19880	力・運動・エネルギー(必修)	6	15	19	9	2	0	51	
		計	22	86	72	53	23	0	0	256	

秀	優	良	可	不可	合格	不合格	計	科目GPA
8.2%	40.8%	44.9%	6.1%	0.0%	0.0%	0.0%	100.0%	2.51
5.3%	29.8%	17.5%	28.1%	19.3%	0.0%	0.0%	100.0%	1.

2024年度後期末_成績評価の割合

類	学年	科目コード	科目名称	成績評価別人数 (人)							成績割合							科目GPA			
				秀	優	良	可	不可	合格	不合格	計	秀	優	良	可	不可	合格		不合格	計	
														…3割以上だが、到達目標水準が上限に設定されている若しくは受講者が10名以下							1.0以下
														…3割以上							3.0以上
Ⅲ類 建築	1年	19960	建築設計・基礎(必修)	5	20	33	1	6	0	0	65	7.7%	30.8%	50.8%	1.5%	9.2%	0.0%	0.0%	100.0%	2.26	
		19970	構造力学・演習1(必修)	14	10	11	19	13	0	0	67	20.9%	14.3%	16.4%	28.4%	19.4%	0.0%	0.0%	100.0%	1.90	
		19980	建築セミナー(必修)	11	27	22	2	3	0	0	65	16.9%	41.5%	33.8%	3.1%	4.6%	0.0%	0.0%	100.0%	2.63	
		20230	デッサン(選択)	16	26	14	4	4	0	0	64	25.0%	40.6%	21.9%	6.3%	6.3%	0.0%	0.0%	100.0%	2.72	
		20970	住宅設備・環境(必修)	2	12	27	21	4	0	0	66	3.0%	18.2%	40.9%	31.8%	6.1%	0.0%	0.0%	100.0%	1.80	
		計			48	95	107	47	30	0	0	327	14.7%	29.1%	32.7%	14.4%	9.2%	0.0%	0.0%	100.0%	
Ⅲ類 建築	2年	20060	建築設計・A2(必修)	3	11	18	13	3	0	0	48	6.3%	22.9%	37.5%	27.1%	6.3%	0.0%	0.0%	100.0%	1.96	
		20070	建築計画1(必修)	5	7	8	25	3	0	0	48	10.4%	14.6%	16.7%	52.1%	6.3%	0.0%	0.0%	100.0%	1.71	
		20100	鉄筋コンクリート構造(必修)	8	6	7	20	6	0	0	47	17.0%	12.8%	14.9%	42.6%	12.8%	0.0%	0.0%	100.0%	1.79	
		20250	西洋建築史(選択)	11	16	10	7	11	0	0	55	20.0%	29.1%	18.2%	12.7%	20.0%	0.0%	0.0%	100.0%	2.16	
		20270	構造力学3(選択)	5	5	5	6	13	0	0	34	14.7%	14.7%	14.7%	17.6%	38.2%	0.0%	0.0%	100.0%	1.50	
		20280	建築材料2(選択)	8	8	3	4	4	0	0	27	29.6%	29.6%	11.1%	14.8%	14.8%	0.0%	0.0%	100.0%	2.44	
		20290	材料実験(選択必修)	6	10	8	0	0	0	0	24	25.0%	41.7%	33.3%	0.0%	0.0%	0.0%	0.0%	100.0%	2.92	
		20300	建築CAD1(選択)	10	8	5	2	18	0	0	43	23.3%	18.6%	11.6%	4.7%	41.9%	0.0%	0.0%	100.0%	1.77	
		20980	建築環境実験(選択必修)	2	5	8	5	4	0	0	24	8.3%	20.8%	33.3%	20.8%	16.7%	0.0%	0.0%	100.0%	1.83	
		21010	建築環境計画(選択)	3	12	9	4	5	0	0	33	9.1%	36.4%	27.3%	12.1%	15.2%	0.0%	0.0%	100.0%	2.12	
		21020	建築環境工学(選択)	2	5	4	4	7	0	0	22	9.1%	22.7%	18.2%	31.8%	31.8%	0.0%	0.0%	100.0%	1.59	
		計			63	93	85	90	74	0	0	405	15.6%	23.0%	21.0%	22.2%	18.3%	0.0%	0.0%	100.0%	
		Ⅲ類 建築	3年	20360	建築設計・B2(選択)	1	6	5	0	2	0	0	14	7.1%	42.9%	35.7%	0.0%	14.3%	0.0%	0.0%	100.0%
20370	都市計画(選択)			1	3	7	10	3	0	0	24	4.2%	12.5%	29.2%	41.7%	12.5%	0.0%	0.0%	100.0%	1.54	
20380	空間論(選択)			2	2	9	0	0	0	0	13	15.4%	15.4%	69.2%	0.0%	0.0%	0.0%	0.0%	100.0%	2.46	
20410	木質構造(選択)			1	2	2	13	5	0	0	23	4.3%	8.7%	8.7%	56.5%	21.7%	0.0%	0.0%	100.0%	1.17	
20430	耐震設計(選択)			2	2	3	7	0	0	0	14	14.3%	14.3%	21.4%	50.0%	0.0%	0.0%	0.0%	100.0%	1.93	
20440	建築関連法規(選択)			1	11	12	7	0	0	0	31	3.2%	35.5%	38.7%	22.6%	0.0%	0.0%	0.0%	100.0%	2.19	
20450	インテリアデザイン(選択)			2	12	9	4	1	0	0	28	7.1%	42.9%	32.1%	14.3%	3.6%	0.0%	0.0%	100.0%	2.36	
20460	静岡の地域特性と建築(選択)			1	6	6	1	0	0	0	14	7.1%	42.9%	42.9%	7.1%	0.0%	0.0%	0.0%	100.0%	2.50	
21040	建築生産(選択)			5	11	11	0	0	0	0	27	18.5%	40.7%	40.7%	0.0%	0.0%	0.0%	0.0%	100.0%	2.78	
計					16	55	64	42	11	0	0	188	8.5%	29.3%	34.0%	22.3%	5.9%	0.0%	0.0%	100.0%	
Ⅲ類 土木	1年	21410	測量学(必修)	1	22	5	5	0	0	33	3.0%	66.7%	15.2%	15.2%	0.0%	0.0%	0.0%	100.0%	2.58		
		21470	地球災害プロジェクト(必修)	1	20	4	8	0	0	33	3.0%	60.6%	12.1%	24.2%	0.0%	0.0%	0.0%	100.0%	2.42		
		計		2	42	9	13	0	0	66	3.0%	63.6%	13.6%	19.7%	0.0%	0.0%	0.0%	100.0%			
Ⅲ類 土木	2年	21440	土木工学実験2(必修)	3	2	2	6	0	0	13	23.1%	15.4%	15.4%	46.2%	0.0%	0.0%	0.0%	100.0%	2.15		
		21510	コンクリート構造(必修)	4	0	5	6	0	0	15	26.7%	0.0%	33.3%	40.0%	0.0%	0.0%	0.0%	100.0%	2.13		
		21530	土質力学演習(必修)	2	3	6	1	0	0	12	16.7%	25.0%	50.0%	8.3%	0.0%	0.0%	0.0%	100.0%	2.50		
		21550	水理学演習(必修)	0	3	6	3	0	0	12	0.0%	25.0%	50.0%	25.0%	0.0%	0.0%	0.0%	100.0%	2.00		
		21570	構造力学演習(必修)	0	1	1	9	5	0	16	0.0%	6.3%	6.3%	56.3%	31.3%	0.0%	0.0%	100.0%	0.88		
		21580	土木計画学(必修)	1	4	4	3	0	0	12	8.3%	33.3%	33.3%	25.0%	0.0%	0.0%	0.0%	100.0%	2.25		
		計			10	13	24	28	5	0	80	12.5%	16.3%	30.0%	35.0%	6.3%	0.0%	0.0%	100.0%		
Ⅲ類 土木	3年	21600	インフラネットワーク(選択)	2	2	6	4	0	0	14	14.3%	14.3%	42.9%	28.6%	0.0%	0.0%	0.0%	100.0%	2.14		
		21620	耐震工学(選択)	7	2	0	0	0	0	9	77.8%	22.2%	0.0%	0.0%	0.0%	0.0%	0.0%	100.0%	3.78		
		21640	土木地質学(選択)	3	10	8	6	1	0	28	10.7%	35.7%	28.6%	21.4%	3.6%	0.0%	0.0%	100.0%	2.29		
		21660	海洋工学(選択)	2	9	7	8	0	0	26	7.7%	34.6%	26.9%	30.8%	0.0%	0.0%	0.0%	100.0%	2.19		
		21670	災害メカニズム(選択)	1	21	3	1	1	0	27	3.7%	77.8%	11.1%	3.7%	3.7%	0.0%	0.0%	100.0%	2.74		
		21690	インフラマネジメント論(選択)	1	10	2	2	0	0	15	6.7%	66.7%	13.3%	13.3%	0.0%	0.0%	0.0%	100.0%	2.67		
		21710	運輸施設工学(選択)	2	7	14	2	0	0	25	8.0%	28.0%	56.0%	8.0%	0.0%	0.0%	0.0%	100.0%	2.36		
		計			18	61	40	23	2	0	144	12.5%	42.4%	27.8%	16.0%	1.4%	0.0%	0.0%	100.0%		

2024年度後期末_成績評価の割合

類	学年	科目コード	科目名称	成績評価別人数 (人)							成績割合							科目GPA		
				秀	優	良	可	不可	合格	不合格	計	秀	優	良	可	不可	合格		不合格	計
				...3割以上だが、別目標水準が上限に設定されている若しくは受講者が10名以下 ...3割以上 ...3割以上														1.0以下		
Ⅲ類 情報	1年	17730	3次元デジタル技術(選択)	6	20	34	56	31	0	0	147	4.1%	13.6%	23.1%	38.1%	21.1%	0.0%	0.0%	100.0%	1.41
		19110	情報数学基礎(必修)	56	50	25	29	27	0	0	187	29.9%	26.7%	13.4%	15.5%	14.4%	0.0%	0.0%	100.0%	2.42
		20710	データサイエンス入門(選択)	57	28	11	0	0	0	0	96	59.4%	29.2%	11.5%	0.0%	0.0%	0.0%	0.0%	100.0%	3.48
		21090	プログラミング概論(必修)	24	55	47	28	15	0	0	169	14.2%	32.5%	27.8%	16.6%	8.9%	0.0%	0.0%	100.0%	2.27
		21100	プログラミング演習(必修)	25	55	49	28	11	0	0	168	14.9%	32.7%	29.2%	16.7%	6.5%	0.0%	0.0%	100.0%	2.33
		21130	ヴィジュアルデザイン入門(選択)	8	93	20	14	25	0	0	160	5.0%	58.1%	12.5%	8.8%	15.6%	0.0%	0.0%	100.0%	2.28
		21190	認知・生命科学への誘い(選択)	0	0	0	0	0	138	40	178	0.0%	0.0%	0.0%	0.0%	0.0%	77.5%	22.5%	100.0%	-
計				176	301	186	155	109	138	40	1105	15.9%	27.2%	16.8%	14.0%	9.9%	12.5%	3.6%	100.0%	
Ⅲ類 情報	2年	14420	経営工学概論(選択)	0	36	0	0	1	0	0	37	0.0%	97.3%	0.0%	0.0%	2.7%	0.0%	0.0%	100.0%	2.92
		16030	感覚生理(選択)	18	25	15	8	1	0	0	67	26.9%	37.3%	22.4%	11.9%	1.5%	0.0%	0.0%	100.0%	2.76
		16100	言語情報論(選択)	4	1	8	4	13	0	0	30	13.3%	3.3%	26.7%	13.3%	43.3%	0.0%	0.0%	100.0%	1.30
		17520	特別プログラム2(選択必修)	17	3	0	0	0	0	0	20	85.0%	15.0%	0.0%	0.0%	0.0%	0.0%	0.0%	100.0%	3.85
		17760	コンピュータミュージック(選択)	10	15	5	5	8	0	0	43	23.3%	34.9%	11.6%	11.6%	18.6%	0.0%	0.0%	100.0%	2.33
		18110	多変量解析(選択)	16	13	11	8	4	0	0	52	30.8%	25.0%	21.2%	15.4%	7.7%	0.0%	0.0%	100.0%	2.56
		19130	計算機アーキテクチャC(必修)	13	21	22	26	11	0	0	93	14.0%	22.6%	23.7%	28.0%	11.8%	0.0%	0.0%	100.0%	1.99
		19170	実用プログラミング1(選択必修)	30	19	19	15	16	0	0	99	30.3%	19.2%	19.2%	15.2%	16.2%	0.0%	0.0%	100.0%	2.32
		19180	実用プログラミング2(選択必修)	11	13	4	9	3	0	0	40	27.5%	32.5%	10.0%	22.5%	7.5%	0.0%	0.0%	100.0%	2.50
		19190	マクロ言語入門(選択必修)	5	25	44	56	17	0	0	147	3.4%	17.0%	29.9%	38.1%	11.6%	0.0%	0.0%	100.0%	1.63
		19250	データベース基礎D(選択)	14	52	9	4	1	0	0	80	17.5%	65.0%	11.3%	5.0%	1.3%	0.0%	0.0%	100.0%	2.93
		19310	代数学(選択)	9	17	10	9	1	0	0	46	19.6%	37.0%	21.7%	19.6%	2.2%	0.0%	0.0%	100.0%	2.52
		19410	データベース基礎D(選択必修)	5	23	17	14	3	0	0	62	8.1%	37.1%	27.4%	22.6%	4.8%	0.0%	0.0%	100.0%	2.21
		20580	感性認知心理学(選択)	2	11	15	15	14	0	0	57	3.5%	19.3%	26.3%	26.3%	24.6%	0.0%	0.0%	100.0%	1.51
		20680	データサイエンス演習2(選択必修)	11	3	1	0	1	0	0	16	68.8%	18.8%	6.3%	0.0%	6.3%	0.0%	0.0%	100.0%	3.44
		21160	人工知能入門(選択)	5	53	71	20	6	0	0	155	3.2%	34.2%	45.8%	12.9%	3.9%	0.0%	0.0%	100.0%	2.20
		21180	コンピュータアーキテクチャ(必修)	1	20	34	15	11	0	0	81	1.2%	24.7%	42.0%	18.5%	13.6%	0.0%	0.0%	100.0%	1.81
		21210	人間・生命情報の統計学基礎(選択)	9	10	13	16	57	0	0	105	8.6%	9.5%	12.4%	15.2%	54.3%	0.0%	0.0%	100.0%	1.03
		21240	マスコミ論(選択)	0	3	2	1	1	0	0	7	0.0%	42.9%	28.6%	14.3%	14.3%	0.0%	0.0%	100.0%	2.00
		21750	メディアアート1(選択)	0	37	5	0	3	0	0	45	0.0%	82.2%	11.1%	0.0%	6.7%	0.0%	0.0%	100.0%	2.69
		計				180	400	305	225	172	0	0	1282	14.0%	31.2%	23.8%	17.6%	13.4%	0.0%	0.0%
Ⅲ類 情報	3年	14490	マーケティング(選択)	1	30	0	0	5	0	0	36	2.8%	83.3%	0.0%	0.0%	13.9%	0.0%	0.0%	100.0%	2.61
		17770	産業・社会心理学(選択)	0	2	6	12	5	0	0	25	0.0%	8.0%	24.0%	48.0%	20.0%	0.0%	0.0%	100.0%	1.20
		19270	コンピュータネットワークC(選択)	3	10	3	2	3	0	0	21	14.3%	47.6%	14.3%	9.5%	14.3%	0.0%	0.0%	100.0%	2.38
		19300	関数論(選択)	2	2	2	1	2	0	0	9	22.2%	22.2%	22.2%	11.1%	22.2%	0.0%	0.0%	100.0%	2.11
		19330	符号・符号理論2(選択)	0	0	3	3	6	0	0	12	0.0%	0.0%	25.0%	25.0%	50.0%	0.0%	0.0%	100.0%	0.75
		19350	数値解析2(選択)	2	2	0	1	1	0	0	6	33.3%	33.3%	0.0%	16.7%	16.7%	0.0%	0.0%	100.0%	2.50
		19420	情報セキュリティD(選択必修)	0	6	7	11	8	0	0	32	0.0%	18.8%	21.9%	34.4%	25.0%	0.0%	0.0%	100.0%	1.34
		19430	コンピュータネットワークD(選択必修)	1	6	4	8	0	0	0	19	5.3%	31.6%	21.1%	42.1%	0.0%	0.0%	0.0%	100.0%	2.00
		19480	実践ベンチャービジネス2(選択必修)	3	5	0	0	0	0	0	8	37.5%	62.5%	0.0%	0.0%	0.0%	0.0%	0.0%	100.0%	3.38
		20530	コンピュータシステム実践演習2(必修)	0	0	0	0	0	0	67	0	0	0	0	0	100.0%	0.0%	0.0%	100.0%	-
		20560	情報デザイン実践演習2(必修)	0	0	0	0	0	46	1	47	0.0%	0.0%	0.0%	0.0%	0.0%	97.9%	2.1%	100.0%	-
		20570	映像制作(選択)	10	27	6	9	15	0	0	67	14.9%	40.3%	9.0%	13.4%	22.4%	0.0%	0.0%	100.0%	2.12
		20600	オペレーションズマネジメント(選択)	1	32	0	0	2	0	0	35	2.9%	91.4%	0.0%	0.0%	5.7%	0.0%	0.0%	100.0%	2.86
		20700	データサイエンス実践演習2(選択必修)	1	0	0	0	0	0	0	1	100.0%	0.0%	0.0%	0.0%	0.0%	0.0%	0.0%	100.0%	4.00
		21170	インタラクションデザイン2(選択)	9	15	5	0	4	0	0	33	27.3%	45.5%	15.2%	0.0%	12.1%	0.0%	0.0%	100.0%	2.76
		21230	人間・生命情報の統計学応用(選択)	0	4	3	0	2	0	0	9	0.0%	44.4%	33.3%	0.0%	22.2%	0.0%	0.0%	100.0%	2.00
計				33	141	39	47	53	113	1	427	7.7%	33.0%	9.1%	11.0%	12.4%	26.5%	0.2%	100.0%	
総計				1712	3587	2609	2185	1726	251	41	12111	14.1%	29.6%	21.5%	18.0%	14.3%	2.1%	0.3%	100.0%	2.07

2024年度 後期 授業改善学生アンケート集計結果

開講年度 2024年度

全体結果

アンケート総数 5831 枚 (大学院科目含む)

5段階評価	5:5:はい	4:4:どちらかといえば「はい」	3:3:どちらともいえない	2:2:どちらかといえば「いいえ」	1:1:いいえ
-------	--------	------------------	---------------	-------------------	---------

評価	5	4	3	2	1	平均	
1. ①先生は授業に集中する雰囲気を作っていましたか。	集計	2788	2220	667	114	42	4.3
2. ②授業に対する先生の熱意が感じられましたか。	集計	3042	2040	632	80	37	4.37
3. ③先生の説明は聞き取りやすかったですか。	集計	2690	2005	834	221	81	4.2
4. ④板書やプロジェクターの文字、資料は見易かったですか。	集計	2701	1933	864	243	90	4.19
5. ⑤あなたは授業を通して自発的に学ぶ姿勢が向上しましたか。	集計	2041	2444	1117	155	74	4.07
6. ⑥先生は学生の質問を促しましたか。	集計	2348	1886	1194	274	129	4.04
7. ⑦問題発見・課題遂行のための基礎知識が得られましたか。	集計	2187	2558	891	144	51	4.15
8. ⑧あなたはシラバスに記載されている達成目標に到達できましたか。	集計	1581	2598	1409	194	49	3.94
9. ⑨授業の難易度はどうでしたか。(5:難しい 4:やや難しい 3:ちょうど良い 2:やや易しい 1:易しい)	集計	1283	1884	2259	315	90	3.68
10. ⑩あなたはこの授業の予習や復習を平均して毎週何時間ほどしましたか。(5:4時間以上 4:3時間 3:2時間 2:1時間 1:ほぼ0時間)	集計	542	669	1463	2243	914	2.6
11. ⑪今まで知らなかったこと・わからなかったことを、克服できましたか。	集計	1936	2631	1061	146	57	4.07
12. ⑫新たに知ったこと・わかったことが、知識として身につきましたか。	集計	2140	2602	931	111	47	4.15
13. ⑬ものごとを論理的に考え、客観的に判断できるようになりましたか。	集計	1824	2421	1371	154	61	3.99
14. ⑭ものの見方・考え方が、思いこみを乗り越えて豊かになりましたか。	集計	1902	2397	1316	154	62	4.02
15. ⑮授業に関連する内容について、さらに学ぶ意欲が湧いてきましたか。	集計	1831	2411	1285	224	80	3.98
16. ⑯学んだことやその関連分野について、問題意識が強まりましたか。	集計	1817	2355	1404	179	76	3.97
17. ⑰学んだことを実際の活動に生かす力が身につきましたか。	集計	1695	2416	1427	223	70	3.93
18. ⑱学んだことを、自分に生かす、あるいは社会に役立てることができそうですか。	集計	1734	2446	1387	197	67	3.96
19. ⑳他者の理解が得られるように、『書く』『話す』『描く』『作る』のいずれかによって、学んだことを適切に表現できますか	集計	1577	2368	1513	281	92	3.87
20. ㉑学んだことを生かし、『書く』『話す』『描く』『作る』のいずれかによって、表現する力が身につきましたか	集計	1652	2375	1477	244	83	3.9
合計	39311	44659	24502	5896	2252	3.97	

1～8集計

集計	19378	17684	7608	1425	553	4.16
----	-------	-------	------	------	-----	------

2024年度 後期 授業改善学生アンケート集計結果

開講年度 2024年度

全体結果

アンケート総数 5831 枚 (大学院科目含む)

5段階評価	5:5:はい	4:4:どちらかといえば「はい」	3:3:どちらともいえない	2:2:どちらかといえば「いいえ」	1:1:いいえ
-------	--------	------------------	---------------	-------------------	---------

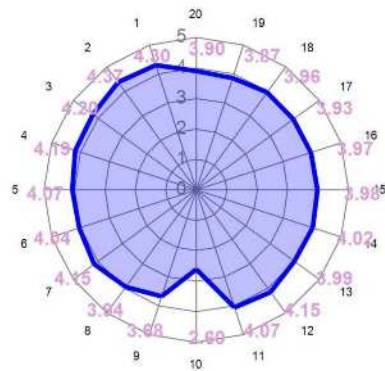
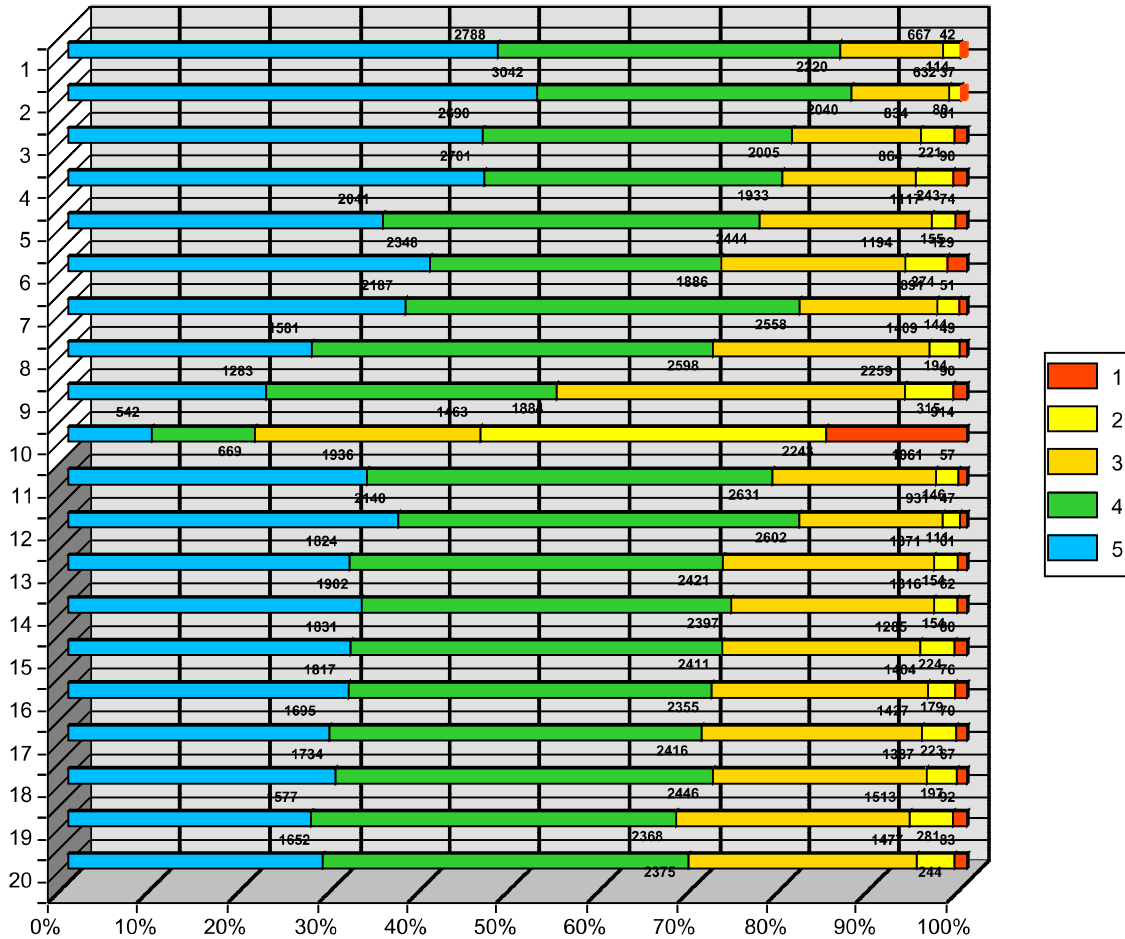

2024年度授業改善学生アンケート集計結果（後期）

1. アンケート集計結果(得点平均)

全体	I類	II類	III類機械	III類電気	III類物質	III類建築	III類土木	III類情報	全体平均
雰囲気づくり	4.34	4.21	4.35	4.44	4.49	4.36	4.52	4.19	4.30
先生の熱意	4.45	4.28	4.32	4.44	4.53	4.44	4.53	4.27	4.37
聞き取りやすさ	4.23	4.11	4.24	4.31	4.45	4.11	4.50	4.14	4.20
資料類の見やすさ	4.16	4.14	4.27	4.32	4.36	4.10	4.44	4.11	4.18
学習姿勢の向上	4.05	4.02	4.20	4.16	4.23	4.12	4.31	3.95	4.07
積極参加の促進	4.11	3.87	4.19	4.12	4.38	4.22	4.43	3.84	4.04
基礎知識の習得	4.12	4.11	4.23	4.21	4.29	4.20	4.31	4.07	4.15
達成目標の到達	3.97	3.86	4.09	4.03	3.98	4.00	4.08	3.84	3.94
未明・不明の克服	4.09	4.02	4.13	4.13	4.26	4.11	4.19	3.97	4.07
新規知識の習得	4.16	4.10	4.16	4.19	4.29	4.20	4.27	4.08	4.14
論理的・客観的な見方	3.98	3.93	4.07	4.11	4.16	4.08	4.25	3.88	3.99
考え方の豊かさ	4.07	3.95	4.09	4.07	4.14	4.08	4.28	3.89	4.01
学習意欲の向上	3.96	3.90	4.12	4.06	4.16	4.04	4.22	3.87	3.97
問題意識の強まり	3.96	3.89	4.08	4.02	4.13	4.06	4.21	3.89	3.97
実践する力の習得	3.95	3.83	4.12	3.98	4.07	4.06	4.15	3.82	3.93
学習したことの還元性	3.98	3.88	4.09	4.02	4.07	4.11	4.20	3.82	3.96
他者への表現力の向上	3.91	3.79	3.99	3.93	4.02	4.00	4.08	3.71	3.87
表現する力の習得	3.94	3.82	4.06	3.98	4.07	4.03	4.08	3.74	3.90
【全体】	4.08	3.98	4.16	4.14	4.23	4.13	4.28	3.95	4.06

授業難易度	3.46	3.72	3.61	4.01	3.74	4.01	3.97	3.55	3.68
平均予習復習時間	2.39	2.48	2.69	2.86	3.01	3.07	2.82	2.46	2.60

(参考)

2023年度授業改善学生アンケート集計結果（後期）

1. アンケート集計結果(得点平均)

全体	I類	II類	III類機械	III類電気	III類物質	III類建築	III類土木	III類情報	全体平均
雰囲気づくり	4.26	4.14	4.28	4.41	4.50	4.29	4.40	4.14	4.27
先生の熱意	4.37	4.21	4.28	4.39	4.50	4.30	4.42	4.22	4.31
聞き取りやすさ	4.14	4.01	4.10	4.22	4.39	4.13	4.47	4.08	4.18
資料類の見やすさ	4.11	4.05	4.11	4.28	4.29	4.00	4.48	4.08	4.12
学習姿勢の向上	3.95	3.86	4.03	4.12	4.23	4.11	4.21	3.96	4.00
積極参加の促進	4.01	3.81	3.98	4.19	4.38	4.21	4.48	3.85	4.00
基礎知識の習得	4.05	4.02	4.12	4.17	4.27	4.20	4.31	4.07	4.10
達成目標の到達	3.89	3.86	3.85	3.89	4.06	4.05	4.03	3.87	3.90
未明・不明の克服	4.03	3.92	4.03	4.05	4.23	4.13	4.12	3.99	4.03
新規知識の習得	4.09	4.03	4.08	4.09	4.29	4.18	4.29	4.07	4.10
論理的・客観的な見方	3.93	3.88	3.92	4.00	4.13	4.10	4.14	3.90	3.95
考え方の豊かさ	3.98	3.86	3.91	3.95	4.16	4.11	4.11	3.91	3.96
学習意欲の向上	3.90	3.78	3.91	3.97	4.17	4.08	4.16	3.92	3.93
問題意識の強まり	3.89	3.80	3.95	3.97	4.13	4.12	4.18	3.89	3.93
実践する力の習得	3.88	3.77	3.89	3.92	4.07	4.09	4.11	3.86	3.90
学習したことの還元性	3.91	3.81	3.92	3.90	4.06	4.10	4.23	3.91	3.93
他者への表現力の向上	3.86	3.76	3.82	3.80	4.04	4.07	4.00	3.79	3.84
表現する力の習得	3.88	3.74	3.84	3.84	4.13	4.14	3.96	3.79	3.87
【全体】	4.01	3.90	4.00	4.00	4.22	4.13	4.27	3.90	4.01

授業難易度	3.42	3.69	3.73	3.98	3.85	3.93	3.80	3.55	3.67
平均予習復習時間	2.42	2.54	2.49	2.86	3.23	3.13	2.66	2.54	2.64

2. 回答割合

I 類	回答者	5:はい	4:どちらか といえば 「はい」	3:どちらと もいえない	2:どちらか といえば 「いいえ」	1:いいえ	無回答
雰囲気づくり	1161	48.8%	38.1%	11.7%	0.9%	0.4%	0.0%
先生の熱意	1161	57.1%	32.2%	9.7%	0.7%	0.3%	0.0%
聞き取りやすさ	1161	45.1%	36.7%	14.9%	2.5%	0.8%	0.0%
資料類の見やすさ	1161	43.2%	35.5%	16.5%	3.8%	1.0%	0.0%
学習姿勢の向上	1161	34.9%	40.7%	20.2%	2.8%	1.5%	0.0%
積極参加の促進	1161	43.7%	29.8%	21.1%	4.3%	1.1%	0.0%
基礎知識の習得	1161	36.1%	44.7%	15.7%	2.5%	1.0%	0.0%
達成目標の到達	1161	27.7%	46.0%	22.7%	3.0%	0.6%	0.0%
未明・不明の克服	1161	35.0%	44.2%	17.4%	2.2%	1.2%	0.0%
新規知識の習得	1161	38.7%	42.4%	16.2%	1.8%	0.9%	0.0%
論理的・客観的な見方	1161	30.7%	41.3%	24.1%	2.7%	1.2%	0.0%
考え方の豊かさ	1161	35.4%	40.7%	20.7%	2.2%	1.0%	0.0%
学習意欲の向上	1161	31.8%	38.8%	24.5%	3.6%	1.4%	0.0%
問題意識の強まり	1161	31.4%	39.2%	24.5%	3.6%	1.2%	0.0%
実践する力の習得	1161	30.9%	40.5%	23.1%	4.1%	1.4%	0.0%
学習したことの還元性	1161	31.6%	41.2%	22.1%	3.7%	1.4%	0.0%
他者への表現力の向上	1161	28.3%	41.0%	25.2%	4.1%	1.4%	0.0%
表現する力の習得	1161	29.8%	41.3%	23.8%	3.6%	1.6%	0.0%
【全体】	20898	36.7%	39.7%	19.7%	2.9%	1.1%	0.0%

	回答者	ちょうど良 い	だいたい良 い	やや難し い・やや易 しい	難しい・易 しい	難しすぎ る・易し すぎる	無回答
授業難易度	1161	16.1%	26.0%	47.8%	7.9%	2.2%	0.0%

	回答者	4時間以上	3時間	2時間	1時間	ほぼ0時間	無回答
平均予習復習時間	1161	7.2%	8.4%	20.7%	43.0%	20.7%	0.0%

2. 回答割合

II類	回答者	5:はい	4:どちらか といえ ば「はい」	3:どちらと もいえ ない	2:どちらか といえ ば「いいえ」	1:いいえ	無回答
雰囲気づくり	1380	43.9%	37.8%	14.6%	2.8%	1.0%	0.0%
先生の熱意	1380	47.5%	37.1%	12.8%	1.7%	1.0%	0.0%
聞き取りやすさ	1380	43.7%	33.0%	16.1%	5.1%	2.1%	0.0%
資料類の見やすさ	1380	45.9%	31.2%	15.8%	4.9%	2.1%	0.0%
学習姿勢の向上	1380	33.0%	42.0%	20.3%	3.3%	1.5%	0.0%
積極参加の促進	1380	33.8%	32.9%	23.3%	7.0%	3.1%	0.0%
基礎知識の習得	1380	36.2%	42.8%	17.5%	2.8%	0.8%	0.0%
達成目標の到達	1380	24.6%	42.8%	27.6%	4.1%	0.9%	0.0%
未明・不明の克服	1380	31.9%	42.7%	22.0%	2.6%	0.8%	0.0%
新規知識の習得	1380	33.8%	45.3%	18.3%	2.1%	0.5%	0.0%
論理的・客観的な見方	1380	29.5%	39.7%	26.7%	2.8%	1.2%	0.0%
考え方の豊かさ	1380	29.9%	40.8%	24.9%	3.1%	1.2%	0.0%
学習意欲の向上	1380	28.0%	41.7%	24.1%	4.6%	1.7%	0.0%
問題意識の強まり	1380	28.9%	38.0%	27.9%	3.6%	1.6%	0.0%
実践する力の習得	1380	25.2%	39.1%	30.6%	3.9%	1.2%	0.0%
学習したことの還元性	1380	27.0%	40.7%	27.2%	4.1%	1.0%	0.0%
他者への表現力の向上	1380	25.1%	38.9%	28.0%	6.1%	1.9%	0.0%
表現する力の習得	1380	26.6%	38.1%	28.0%	5.6%	1.7%	0.0%
【全体】	24840	33.0%	39.1%	22.5%	3.9%	1.4%	0.0%

	回答者	ちょうど良 い	だいたい良 い	やや難し い・やや易 しい	難しい・易 しい	難しすぎ る・易し すぎる	無回答
授業難易度	1380	24.1%	32.0%	36.7%	5.8%	1.4%	0.0%

	回答者	4時間以上	3時間	2時間	1時間	ほぼ0時間	無回答
平均予習復習時間	1380	7.9%	9.4%	23.1%	42.1%	17.5%	0.0%

2. 回答割合

III類機械	回答者	5:はい	4:どちらか といえ ば「はい」	3:どちら とも いえ ない	2:どちら か とい え ば「い いえ」	1:いい え	無回答
雰囲気づくり	484	51.0%	35.5%	11.2%	1.7%	0.6%	0.0%
先生の熱意	484	50.2%	33.9%	13.8%	1.7%	0.4%	0.0%
聞き取りやすさ	484	49.0%	31.2%	15.3%	4.1%	0.4%	0.0%
資料類の見やすさ	484	49.8%	30.8%	16.7%	2.3%	0.4%	0.0%
学習姿勢の向上	484	40.1%	41.1%	17.6%	0.8%	0.4%	0.0%
積極参加の促進	484	42.8%	36.6%	17.8%	2.7%	0.2%	0.0%
基礎知識の習得	484	40.7%	43.2%	14.7%	1.4%	0.0%	0.0%
達成目標の到達	484	33.9%	43.2%	21.5%	1.2%	0.2%	0.0%
未明・不明の克服	484	33.7%	47.7%	16.7%	1.4%	0.4%	0.0%
新規知識の習得	484	37.4%	44.0%	16.1%	2.3%	0.2%	0.0%
論理的・客観的な見方	484	33.5%	41.9%	23.1%	1.2%	0.2%	0.0%
考え方の豊かさ	484	33.3%	43.8%	21.3%	1.7%	0.0%	0.0%
学習意欲の向上	484	36.6%	40.9%	20.9%	1.4%	0.2%	0.0%
問題意識の強まり	484	34.1%	41.3%	23.1%	1.4%	0.0%	0.0%
実践する力の習得	484	36.6%	41.1%	20.5%	1.9%	0.0%	0.0%
学習したことの還元性	484	34.1%	42.4%	21.7%	1.9%	0.0%	0.0%
他者への表現力の向上	484	31.6%	40.7%	23.1%	4.5%	0.0%	0.0%
表現する力の習得	484	34.1%	41.7%	20.9%	3.1%	0.2%	0.0%
【全体】	8712	39.0%	40.1%	18.7%	2.0%	0.2%	0.0%

	回答者	ちょうど良 い	だいたい良 い	やや難し い・やや易 しい	難しい・易 しい	難しすぎ る・易し すぎる	無回答
授業難易度	484	19.0%	32.4%	40.9%	5.8%	1.9%	0.0%

	回答者	4時間以上	3時間	2時間	1時間	ほぼ0時間	無回答
平均予習復習時間	484	9.7%	9.3%	33.5%	35.7%	11.8%	0.0%

2. 回答割合

III類電気	回答者	5:はい	4:どちらか といえ ば「はい」	3:どちらと もいえない	2:どちらか といえ ば「いいえ」	1:いいえ	無回答
雰囲気づくり	557	54.8%	36.8%	6.5%	1.6%	0.4%	0.0%
先生の熱意	557	56.0%	33.4%	9.5%	0.5%	0.5%	0.0%
聞き取りやすさ	557	50.8%	33.8%	11.7%	3.1%	0.7%	0.0%
資料類の見やすさ	557	52.6%	32.0%	11.5%	2.9%	1.1%	0.0%
学習姿勢の向上	557	40.2%	40.9%	15.1%	2.3%	1.4%	0.0%
積極参加の促進	557	41.1%	37.3%	15.6%	4.1%	1.8%	0.0%
基礎知識の習得	557	41.5%	43.3%	11.3%	2.7%	1.3%	0.0%
達成目標の到達	557	32.3%	45.4%	17.1%	3.2%	2.0%	0.0%
未明・不明の克服	557	37.3%	44.2%	13.8%	3.1%	1.6%	0.0%
新規知識の習得	557	39.7%	45.1%	11.5%	2.2%	1.6%	0.0%
論理的・客観的な見方	557	37.5%	40.9%	17.6%	2.5%	1.4%	0.0%
考え方の豊かさ	557	38.2%	37.2%	19.9%	2.5%	2.2%	0.0%
学習意欲の向上	557	36.1%	40.8%	18.1%	3.2%	1.8%	0.0%
問題意識の強まり	557	33.4%	42.7%	18.7%	2.9%	2.3%	0.0%
実践する力の習得	557	30.9%	43.3%	20.5%	3.4%	2.0%	0.0%
学習したことの還元性	557	32.3%	43.6%	19.4%	2.9%	1.8%	0.0%
他者への表現力の向上	557	28.4%	43.3%	23.2%	3.4%	1.8%	0.0%
表現する力の習得	557	28.9%	46.7%	19.4%	3.4%	1.6%	0.0%
【全体】	10026	39.6%	40.6%	15.6%	2.8%	1.5%	0.0%

	回答者	ちょうど良 い	だいたい良 い	やや難し い・やや易 しい	難しい・易 しい	難しすぎ る・易し すぎる	無回答
授業難易度	557	32.5%	39.5%	25.3%	2.0%	0.7%	0.0%

	回答者	4時間以上	3時間	2時間	1時間	ほぼ0時間	無回答
平均予習復習時間	557	11.7%	14.4%	31.6%	33.2%	9.2%	0.0%

2. 回答割合

III類物質	回答者	5:はい	4:どちらか といえ ば「はい」	3:どちらと もいえ ない	2:どちらか といえ ば「いいえ」	1:いいえ	無回答
雰囲気づくり	377	59.7%	31.3%	8.0%	0.5%	0.5%	0.0%
先生の熱意	377	62.9%	28.4%	7.4%	1.3%	0.0%	0.0%
聞き取りやすさ	377	58.4%	30.5%	9.3%	1.3%	0.5%	0.0%
資料類の見やすさ	377	55.4%	28.9%	13.3%	1.3%	1.1%	0.0%
学習姿勢の向上	377	43.2%	39.5%	15.4%	1.1%	0.8%	0.0%
積極参加の促進	377	54.6%	29.4%	15.1%	0.5%	0.3%	0.0%
基礎知識の習得	377	44.3%	42.2%	12.5%	0.8%	0.3%	0.0%
達成目標の到達	377	30.0%	42.2%	24.1%	3.4%	0.3%	0.0%
未明・不明の克服	377	43.5%	40.6%	14.3%	1.3%	0.3%	0.0%
新規知識の習得	377	45.6%	39.3%	14.1%	1.1%	0.0%	0.0%
論理的・客観的な見方	377	39.0%	39.5%	20.2%	1.3%	0.0%	0.0%
考え方の豊かさ	377	40.8%	35.3%	21.2%	2.4%	0.3%	0.0%
学習意欲の向上	377	41.6%	37.1%	17.5%	2.9%	0.8%	0.0%
問題意識の強まり	377	40.1%	34.2%	24.4%	1.1%	0.3%	0.0%
実践する力の習得	377	37.1%	35.5%	24.4%	2.7%	0.3%	0.0%
学習したことの還元性	377	36.1%	38.2%	23.3%	1.9%	0.5%	0.0%
他者への表現力の向上	377	35.5%	35.5%	25.5%	2.7%	0.8%	0.0%
表現する力の習得	377	36.9%	36.3%	24.4%	2.1%	0.3%	0.0%
【全体】	6786	44.7%	35.8%	17.5%	1.7%	0.4%	0.0%

	回答者	ちょうど良 い	だいたい良 い	やや難し い・やや易 しい	難しい・易 しい	難しすぎ る・易し すぎる	無回答
授業難易度	377	20.7%	38.5%	35.5%	4.5%	0.8%	0.0%

	回答者	4時間以上	3時間	2時間	1時間	ほぼ0時間	無回答
平均予習復習時間	377	14.3%	17.0%	32.6%	27.9%	8.2%	0.0%

2. 回答割合

III類建築	回答者	5:はい	4:どちらか といえ ば「はい」	3:どちらと もいえ ない	2:どちらか といえ ば「いいえ」	1:いいえ	無回答
雰囲気づくり	465	53.5%	33.5%	9.5%	1.9%	1.5%	0.0%
先生の熱意	465	58.1%	31.8%	7.3%	1.5%	1.3%	0.0%
聞き取りやすさ	465	47.7%	28.8%	13.3%	6.9%	3.2%	0.0%
資料類の見やすさ	465	46.2%	30.5%	12.9%	8.0%	2.4%	0.0%
学習姿勢の向上	465	40.0%	38.3%	16.6%	4.1%	1.1%	0.0%
積極参加の促進	465	49.9%	29.5%	15.5%	3.4%	1.7%	0.0%
基礎知識の習得	465	42.2%	40.6%	13.1%	3.0%	1.1%	0.0%
達成目標の到達	465	34.2%	36.6%	25.2%	3.0%	1.1%	0.0%
未明・不明の克服	465	35.3%	43.7%	18.3%	1.9%	0.9%	0.0%
新規知識の習得	465	38.9%	45.4%	12.9%	1.9%	0.9%	0.0%
論理的・客観的な見方	465	34.6%	42.2%	20.0%	2.6%	0.6%	0.0%
考え方の豊かさ	465	35.5%	41.5%	19.6%	2.8%	0.6%	0.0%
学習意欲の向上	465	37.2%	37.0%	19.6%	5.2%	1.1%	0.0%
問題意識の強まり	465	35.7%	39.4%	20.6%	3.4%	0.9%	0.0%
実践する力の習得	465	35.9%	39.1%	20.6%	3.4%	0.9%	0.0%
学習したことの還元性	465	37.6%	40.2%	19.6%	1.1%	1.5%	0.0%
他者への表現力の向上	465	34.2%	38.7%	21.9%	3.0%	2.2%	0.0%
表現する力の習得	465	34.4%	39.6%	22.4%	1.9%	1.7%	0.0%
【全体】	8370	40.6%	37.6%	17.2%	3.3%	1.4%	0.0%

	回答者	ちょうど良 い	だいたい良 い	やや難し い・やや易 しい	難しい・易 しい	難しすぎ る・易し すぎる	無回答
授業難易度	465	34.8%	34.2%	28.4%	2.6%	0.0%	0.0%

	回答者	4時間以上	3時間	2時間	1時間	ほぼ0時間	無回答
平均予習復習時間	465	18.7%	17.2%	24.5%	31.2%	8.4%	0.0%

2. 回答割合

III類土木	回答者	5:はい	4:どちらか といえ ば「はい」	3:どちらと もいえ ない	2:どちらか といえ ば「いいえ」	1:いいえ	無回答
雰囲気づくり	130	61.5%	31.5%	5.4%	0.8%	0.8%	0.0%
先生の熱意	130	63.1%	28.5%	7.7%	0.0%	0.8%	0.0%
聞き取りやすさ	130	61.5%	30.0%	5.4%	3.1%	0.0%	0.0%
資料類の見やすさ	130	59.2%	30.0%	7.7%	1.5%	1.5%	0.0%
学習姿勢の向上	130	52.3%	29.2%	16.2%	1.5%	0.8%	0.0%
積極参加の促進	130	55.4%	33.8%	9.2%	1.5%	0.0%	0.0%
基礎知識の習得	130	50.0%	33.8%	13.8%	1.5%	0.8%	0.0%
達成目標の到達	130	36.9%	40.0%	18.5%	3.8%	0.8%	0.0%
未明・不明の克服	130	44.6%	36.9%	13.1%	3.8%	1.5%	0.0%
新規知識の習得	130	50.0%	32.3%	13.8%	2.3%	1.5%	0.0%
論理的・客観的な見方	130	49.2%	30.8%	16.9%	1.5%	1.5%	0.0%
考え方の豊かさ	130	49.2%	33.8%	13.8%	1.5%	1.5%	0.0%
学習意欲の向上	130	45.4%	36.9%	13.8%	2.3%	1.5%	0.0%
問題意識の強まり	130	46.2%	34.6%	15.4%	1.5%	2.3%	0.0%
実践する力の習得	130	41.5%	39.2%	13.8%	3.1%	2.3%	0.0%
学習したことの還元性	130	43.8%	39.2%	12.3%	2.3%	2.3%	0.0%
他者への表現力の向上	130	40.0%	36.2%	17.7%	3.8%	2.3%	0.0%
表現する力の習得	130	40.8%	34.6%	18.5%	3.8%	2.3%	0.0%
【全体】	2340	49.5%	34.0%	12.9%	2.2%	1.4%	0.0%

	回答者	ちょうど良 い	だいたい良 い	やや難し い・やや易 しい	難しい・易 しい	難しすぎ る・易し すぎる	無回答
授業難易度	130	33.1%	33.1%	32.3%	0.8%	0.8%	0.0%

	回答者	4時間以上	3時間	2時間	1時間	ほぼ0時間	無回答
平均予習復習時間	130	18.5%	16.2%	15.4%	28.5%	21.5%	0.0%

2. 回答割合

III類情報	回答者	5:はい	4:どちらかといえは「はい」	3:どちらともいえない	2:どちらかといえは「いいえ」	1:いいえ	無回答
雰囲気づくり	1268	39.4%	44.6%	12.5%	2.8%	0.6%	0.0%
先生の熱意	1268	45.0%	40.4%	11.9%	2.1%	0.6%	0.0%
聞き取りやすさ	1268	40.5%	39.2%	15.4%	3.4%	1.6%	0.0%
資料類の見やすさ	1268	41.1%	37.3%	15.0%	4.7%	1.9%	0.0%
学習姿勢の向上	1268	26.7%	47.3%	21.9%	2.8%	1.3%	0.0%
積極参加の促進	1268	33.1%	32.3%	24.8%	5.7%	4.2%	0.0%
基礎知識の習得	1268	31.9%	47.9%	16.3%	2.8%	1.1%	0.0%
達成目標の到達	1268	19.7%	49.4%	26.3%	3.6%	0.9%	0.0%
未明・不明の克服	1268	25.6%	51.1%	19.0%	3.2%	1.1%	0.0%
新規知識の習得	1268	31.2%	48.9%	17.1%	1.7%	1.0%	0.0%
論理的・客観的な見方	1268	24.4%	45.5%	25.3%	3.5%	1.3%	0.0%
考え方の豊かさ	1268	24.6%	45.2%	25.9%	3.1%	1.2%	0.0%
学習意欲の向上	1268	23.7%	47.4%	23.0%	4.3%	1.6%	0.0%
問題意識の強まり	1268	24.9%	45.7%	24.4%	3.4%	1.5%	0.0%
実践する力の習得	1268	21.2%	47.3%	25.1%	5.0%	1.4%	0.0%
学習したことの還元性	1268	21.5%	45.5%	27.3%	4.5%	1.2%	0.0%
他者への表現力の向上	1268	18.8%	43.8%	29.3%	6.2%	1.9%	0.0%
表現する力の習得	1268	19.9%	42.7%	30.4%	5.4%	1.6%	0.0%
【全体】	22824	28.5%	44.5%	21.7%	3.8%	1.4%	0.0%

	回答者	ちょうど良い	だいたい良い	やや難しい・やや易しい	難しい・易しい	難しすぎる・易しすぎる	無回答
授業難易度	1268	16.2%	32.8%	42.9%	5.8%	2.3%	0.0%

	回答者	4時間以上	3時間	2時間	1時間	ほぼ0時間	無回答
平均予習復習時間	1268	5.5%	11.9%	24.0%	40.7%	17.9%	0.0%

2023年度後期末成績評価の割合

期	学年	科目コード	科目名称	成績評価人数(人)							成績割合							科目GPA			
				秀	優	良	可	不可	合格	不合格	計	秀	優	良	可	不可	合格		不合格	計	
I 期	教職含む	1年	10070	政治学	2	2	4	15	10	0	0	33	6.1%	6.1%	12.1%	45.5%	30.3%	0.0%	0.0%	100.0%	1.12
			12490	中国語 2	3	7	11	9	8	0	0	38	7.9%	18.4%	28.9%	23.7%	21.1%	0.0%	0.0%	100.0%	1.68
			15320	韓国語 2	17	11	4	16	10	0	0	58	29.3%	15.0%	6.9%	27.6%	17.2%	0.0%	0.0%	100.0%	2.16
			15360	特別集中講義	0	1	0	0	0	0	1	1	0.0%	100.0%	0.0%	0.0%	0.0%	0.0%	0.0%	100.0%	3.00
			17830	教育原理	1	8	11	0	2	0	0	22	4.5%	36.4%	50.0%	0.0%	9.1%	0.0%	0.0%	100.0%	2.27
			17840	教育心理学	1	5	6	7	5	0	0	24	4.2%	20.8%	25.0%	29.2%	20.8%	0.0%	0.0%	100.0%	1.58
			17850	教育と社会	8	7	5	0	2	0	0	22	36.4%	31.8%	22.7%	0.0%	9.1%	0.0%	0.0%	100.0%	2.86
			19490	情報学	6	12	0	0	0	0	0	18	33.3%	66.7%	0.0%	0.0%	0.0%	0.0%	0.0%	100.0%	3.33
			19500	日本語表現法	0	2	1	1	0	0	0	4	0.0%	50.0%	25.0%	25.0%	0.0%	0.0%	0.0%	100.0%	2.25
			19530	特別集中講義	0	0	1	0	0	0	0	1	0.0%	0.0%	100.0%	0.0%	0.0%	0.0%	0.0%	100.0%	2.00
			19550	文化と文明	36	133	84	49	58	0	0	360	10.0%	36.9%	23.3%	13.6%	16.1%	0.0%	0.0%	100.0%	2.11
			19560	建築の技術と文化	31	45	42	18	70	0	0	206	15.0%	21.8%	20.4%	8.7%	34.0%	0.0%	0.0%	100.0%	1.75
			20610	理工系教養の英語	5	7	8	1	0	0	0	21	23.8%	33.3%	38.1%	4.8%	0.0%	0.0%	0.0%	100.0%	2.76
			20740	General English 2	27	72	77	92	40	0	0	308	8.8%	23.4%	25.0%	29.9%	13.0%	0.0%	0.0%	100.0%	1.85
21340	Advanced English 2	42	5	9	5	3	0	0	64	65.6%	7.8%	14.1%	7.8%	4.7%	0.0%	0.0%	100.0%	3.22			
21370	スポーツ 4	0	11	2	0	0	0	0	13	0.0%	84.6%	15.4%	0.0%	0.0%	0.0%	0.0%	100.0%	2.85			
計				179	328	265	213	208	0	0	1193	15.0%	27.5%	22.2%	17.9%	17.4%	0.0%	0.0%	100.0%		

※3割以上だが、到達目標水準が上限に設定されている若しくは受講者が6名以下
※3割以上

1.0以下
3.0以上

期	学年	科目コード	科目名称	成績評価人数(人)							成績割合							科目GPA		
				秀	優	良	可	不可	合格	不合格	計	秀	優	良	可	不可	合格		不合格	計
I 期	教職含む	2年	10080	社会学	4	22	27	15	10	0	78	5.1%	28.2%	34.6%	19.2%	12.8%	0.0%	0.0%	100.0%	1.94
			12520	スポーツ 2	11	75	64	8	5	0	163	6.7%	46.0%	39.3%	4.9%	3.1%	0.0%	0.0%	100.0%	2.48
			13170	インターンシップ	20	44	30	9	8	0	111	18.0%	35.6%	27.0%	8.1%	7.2%	0.0%	0.0%	100.0%	2.53
			17950	生涯・進路指導論	3	4	7	8	2	0	24	12.5%	16.7%	29.2%	33.3%	8.3%	0.0%	0.0%	100.0%	1.92
			17960	教育相談	3	20	0	0	2	0	25	12.0%	80.0%	0.0%	0.0%	8.0%	0.0%	0.0%	100.0%	2.88
			18350	実習技術者講座	17	123	68	24	25	0	257	6.6%	47.9%	26.5%	9.3%	9.7%	0.0%	0.0%	100.0%	2.32
			20630	特別支援教育概論	1	10	12	0	2	0	25	4.0%	40.0%	48.0%	0.0%	8.0%	0.0%	0.0%	100.0%	2.32
			20760	General English 4	63	49	62	61	22	0	257	24.5%	19.1%	24.1%	23.7%	8.6%	0.0%	0.0%	100.0%	2.27
			20790	芸術論	65	124	68	35	56	0	348	18.7%	35.6%	19.5%	10.1%	16.1%	0.0%	0.0%	100.0%	2.31
			21360	Advanced English 4	29	20	10	5	2	0	66	43.9%	30.3%	15.2%	7.6%	3.0%	0.0%	0.0%	100.0%	3.05
			計				216	491	348	165	134	0	1354	16.0%	36.3%	25.7%	12.2%	9.9%	0.0%	0.0%

期	学年	科目コード	科目名称	成績評価人数(人)							成績割合							科目GPA		
				秀	優	良	可	不可	合格	不合格	計	秀	優	良	可	不可	合格		不合格	計
I 期	教職含む	3年	16280	科学技術者の倫理	26	41	12	3	9	0	91	28.6%	45.1%	13.2%	3.3%	9.9%	0.0%	0.0%	100.0%	2.79
			16990	職業指導	1	0	0	0	0	0	1	100.0%	0.0%	0.0%	0.0%	0.0%	0.0%	0.0%	100.0%	4.00
			17680	情報と職業	2	2	4	0	0	0	8	25.0%	25.0%	50.0%	0.0%	0.0%	0.0%	0.0%	100.0%	2.75
			17880	工業教育法Ⅱ	1	0	0	0	0	0	1	100.0%	0.0%	0.0%	0.0%	0.0%	0.0%	0.0%	100.0%	4.00
			17900	理科教育法Ⅱ	3	0	2	0	0	0	5	60.0%	0.0%	40.0%	0.0%	0.0%	0.0%	0.0%	100.0%	3.20
			17920	情報科教育法Ⅱ	0	8	0	0	0	0	8	0.0%	100.0%	0.0%	0.0%	0.0%	0.0%	0.0%	100.0%	3.00
			17940	教育方法・技術論	3	11	0	0	1	0	15	20.0%	73.3%	0.0%	0.0%	6.7%	0.0%	0.0%	100.0%	3.00
			17980	教育総合演習Ⅱ	1	13	1	0	0	0	15	6.7%	86.7%	6.7%	0.0%	0.0%	0.0%	0.0%	100.0%	3.00
			18140	数学科教育法Ⅱ	0	3	0	0	0	0	3	0.0%	100.0%	0.0%	0.0%	0.0%	0.0%	0.0%	100.0%	3.00
			18190	就職準備ガイダンス	71	72	41	20	70	0	274	25.9%	26.3%	15.0%	7.3%	25.5%	0.0%	0.0%	100.0%	2.20
計				108	150	60	23	80	0	421	25.7%	35.6%	14.3%	5.5%	19.0%	0.0%	0.0%	100.0%		

期	学年	科目コード	科目名称	成績評価人数(人)							成績割合							科目GPA	
				秀	優	良	可	不可	合格	不合格	計	秀	優	良	可	不可	合格		不合格
II 期	1年	12610	応用数学	6	6	11	21	16	0	60	10.0%	10.0%	18.3%	35.0%	26.7%	0.0%	0.0%	100.0%	1.42
		15040	環境化学	15	34	44	15	10	0	118	12.7%	28.8%	37.3%	12.7%	8.5%	0.0%	0.0%	100.0%	2.25
		15460	科学実験 1	4	9	1	0	2	0	16	25.0%	56.3%	6.3%	0.0%	12.5%	0.0%	0.0%	100.0%	2.81
		15470	科学実験 2	13	9	3	0	0	0	25	52.0%	36.0%	12.0%	0.0%	0.0%	0.0%	0.0%	100.0%	3.40
		15570	コンピュータ構成概論	48	101	91	46	88	0	374	12.8%	27.0%	24.3%	12.3%	23.5%	0.0%	0.0%	100.0%	1.93
		15630	理工系教養の数学	5	2	2	5	7	0	21	23.8%	9.5%	9.5%	23.8%	33.3%	0.0%	0.0%	100.0%	1.67
		18530	物理学 1	26	38	54	56	37	0	211	12.3%	18.0%	25.6%	26.5%	17.5%	0.0%	0.0%	100.0%	1.81
		18560	化学	13	27	30	32	20	0	122	10.7%	22.1%	24.6%	26.2%	16.4%	0.0%	0.0%	100.0%	1.84
		18580	生物学	15	35	34	52	31	0	167	9.0%	21.0%	20.4%	31.1%	18.6%	0.0%	0.0%	100.0%	1.71
		18590	プログラミング入門	14	28	31	19	22	0	114	12.3%	24.6%	27.2%	16.7%	19.3%	0.0%	0.0%	100.0%	1.94
		20830	微分積分/演習A	12	24	31	48	37	0	152	7.9%	15.8%	20.4%	31.6%	24.3%	0.0%	0.0%	100.0%	1.51
20840	微分積分/演習B	1	1	4	17	20	0	43	2.3%	2.3%	9.3%	39.5%	46.5%	0.0%	0.0%	100.0%	0.74		
20870	工学基礎実験	5	38	26	8	5	0	82	6.1%	46.3%	31.7%	9.8%	6.1%	0.0%	0.0%	100.0%	2.37		
計				177	352	362	319	295	0	1505	11.8%	23.4%	24.1%	21.2%	19.6%	0.0%	0.0%	100.0%	

期	学年	科目コード	科目名称	秀	優	良	可	不可	合格	不合格	計	秀	優	良	可	不可	合格	不合格	計	科目GPA
II 期	2年	15590	工業材料とその性質	14	23	10	15	7	0	66	21.2%	34.8%	15.2%	22.7%	6.1%	0.0%	0.0%	0.0%	100.0%	2.12
計				14	23	10	15	7	0	66	21.2%	34.8%	15.2%	22.7%	6.1%	0.0%	0.0%	0.0%	100.0%	

期	学年	科目コード	科目名称	秀	優	良	可	不可	合格	不合格	計	秀	優	良	可	不可	合格	不合格	計	科目GPA
II 期	3年	18610	品質工学入門	21	30	42	14	9	0	116	18.1%	25.9%	36.2%	12.1%	7.8%	0.0%	0.0%	0.0%	100.0%	2.34
		18620	財務システム入門	10	29	35	29	7	0	110	9.1%	26.4%	31.8%	26.4%	6.4%	0.0%	0.0%	0.0%	100.0%	2.05
計				31	59	77	43	16	0	226	13.7%	26.1%	34.1%	19.0%	7.1%	0.0%	0.0%	0.0%	100.0%	

2023年度後期末_成績評価の割合

類	学年	科目コード	科目名称	成績評価別人数(人)							成績割合							科目GPA		
				秀	優	良	可	不可	合格	不合格	計	秀	優	良	可	不可	合格		不合格	計
Ⅲ類 機械	1年	12910	機械力学(必修)	11	13	9	6	8	0	0	47	23.4%	27.7%	19.1%	12.8%	17.0%	0.0%	0.0%	100.0%	2.28
		12010	工業力学2(必修)	3	4	14	18	24	0	0	63	4.8%	6.3%	22.2%	28.6%	38.1%	0.0%	0.0%	100.0%	1.11
		16440	機械学(必修)	0	7	12	21	15	0	0	55	0.0%	12.7%	21.8%	38.2%	27.3%	0.0%	0.0%	100.0%	1.20
		18030	創造・美且(選択)	4	19	8	4	2	0	0	37	10.8%	51.4%	21.6%	10.8%	5.4%	0.0%	0.0%	100.0%	2.51
		計			18	43	43	49	49	0	0	202	8.9%	21.3%	21.3%	24.3%	24.3%	0.0%	0.0%	100.0%
Ⅲ類 機械	2年	12060	材料力学(選択)	6	17	18	6	1	0	0	48	12.5%	35.4%	37.5%	12.5%	2.1%	0.0%	0.0%	100.0%	2.44
		18680	機械工学設計製図(必修)	6	22	9	6	6	0	0	49	12.2%	44.9%	18.4%	12.2%	12.2%	0.0%	0.0%	100.0%	2.33
		18690	計測工学(必修)	7	15	14	9	4	0	0	49	14.3%	30.6%	28.6%	18.4%	8.2%	0.0%	0.0%	100.0%	2.24
		19620	機械要素(必修)	3	7	13	16	17	0	0	56	5.4%	12.5%	23.2%	28.6%	30.4%	0.0%	0.0%	100.0%	1.34
		19630	工業熱力学(必修)	5	6	12	16	15	0	0	54	9.3%	11.1%	22.2%	29.6%	27.8%	0.0%	0.0%	100.0%	1.44
		19640	流体力学1(必修)	1	0	16	35	10	0	0	62	1.6%	0.0%	25.8%	56.5%	16.1%	0.0%	0.0%	100.0%	1.15
		19730	材料力学2(選択)	10	17	12	10	5	0	0	54	18.5%	31.5%	22.2%	18.5%	9.3%	0.0%	0.0%	100.0%	2.31
計			38	84	94	98	58	0	0	372	10.2%	22.6%	25.3%	26.3%	15.6%	0.0%	0.0%	100.0%		
Ⅲ類 機械	3年	10770	ロボット工学(コース必修)	1	6	6	3	4	0	0	20	5.0%	30.0%	30.0%	15.0%	20.0%	0.0%	0.0%	100.0%	1.85
		10990	自動車工学(コース必修)	2	8	6	8	1	0	0	25	8.0%	32.0%	24.0%	32.0%	4.0%	0.0%	0.0%	100.0%	2.08
		16450	生産工学(選択)	6	2	10	7	10	0	0	35	17.1%	5.7%	28.6%	20.0%	28.6%	0.0%	0.0%	100.0%	1.63
		19690	航空工学創造演習(コース必修)	1	7	5	4	0	0	0	17	5.9%	41.2%	29.4%	23.5%	0.0%	0.0%	0.0%	100.0%	2.29
		19670	機械設計(必修)	8	15	17	6	2	0	0	48	16.7%	31.3%	35.4%	12.5%	4.2%	0.0%	0.0%	100.0%	2.44
		19680	機械工学応用実験(必修)	12	13	15	6	5	0	0	51	23.5%	25.5%	29.4%	11.8%	9.8%	0.0%	0.0%	100.0%	2.41
		19690	機械工学基礎演習2(必修)	4	4	16	19	8	0	0	51	7.8%	7.8%	31.4%	37.3%	15.7%	0.0%	0.0%	100.0%	1.55
		19700	航空工学(コース必修)	3	2	3	9	4	0	0	21	14.3%	9.5%	14.3%	42.9%	19.0%	0.0%	0.0%	100.0%	1.57
		19710	自動車工学創造演習(コース必修)	2	5	3	4	1	0	0	15	13.3%	33.3%	20.0%	26.7%	6.7%	0.0%	0.0%	100.0%	2.20
		19720	ロボット工学創造演習(コース必修)	2	4	7	2	0	0	0	15	13.3%	26.7%	46.7%	13.3%	0.0%	0.0%	0.0%	100.0%	2.40
		19770	原動機工学(選択)	1	2	0	0	0	0	0	3	33.3%	66.7%	0.0%	0.0%	0.0%	0.0%	0.0%	100.0%	3.33
		19780	原動機工学	2	4	3	8	6	0	0	23	8.7%	17.4%	13.0%	34.8%	26.1%	0.0%	0.0%	100.0%	1.48
計			44	72	91	76	41	0	0	324	13.6%	22.2%	28.1%	23.5%	12.7%	0.0%	0.0%	100.0%		
Ⅲ類 電気	1年	11340	電子回路学演習(必修)	3	6	8	18	20	0	0	55	5.5%	10.9%	14.5%	32.7%	36.4%	0.0%	0.0%	100.0%	1.16
		12200	基礎半導体工学(必修)	9	7	7	11	6	0	0	40	22.5%	17.5%	17.5%	27.5%	15.0%	0.0%	0.0%	100.0%	2.05
		12230	電子回路学1(必修)	3	6	8	18	20	0	0	55	5.5%	10.9%	14.5%	32.7%	36.4%	0.0%	0.0%	100.0%	1.16
		12310	電気回路学2(選択)	3	7	8	7	15	0	0	40	7.5%	17.5%	20.0%	17.5%	37.5%	0.0%	0.0%	100.0%	1.40
計			18	26	31	54	61	0	0	190	9.5%	13.7%	16.3%	28.4%	32.1%	0.0%	0.0%	100.0%		
Ⅲ類 電気	2年	11350	センサ工学(選択)	5	5	3	0	6	0	0	19	26.3%	26.3%	15.8%	0.0%	31.6%	0.0%	0.0%	100.0%	2.16
		12240	電磁気学2(選択)	7	4	3	2	6	0	0	22	31.8%	18.2%	13.6%	9.1%	27.3%	0.0%	0.0%	100.0%	2.18
		13320	電気回路学3(選択)	9	6	7	14	4	0	0	40	22.5%	15.0%	17.5%	35.0%	10.0%	0.0%	0.0%	100.0%	2.05
		13370	集積回路工学(選択)	6	8	5	4	10	0	0	33	18.2%	24.2%	15.2%	12.1%	30.3%	0.0%	0.0%	100.0%	1.88
		13420	電気機器(選択)	3	6	4	11	24	0	0	48	6.3%	12.5%	8.3%	22.9%	50.0%	0.0%	0.0%	100.0%	1.02
		13460	デジタル信号処理(選択)	4	7	5	7	5	0	0	29	14.3%	25.0%	17.9%	25.0%	17.9%	0.0%	0.0%	100.0%	1.93
		15070	光エレクトロニクス(選択)	7	12	14	3	3	0	0	38	17.9%	30.8%	35.9%	7.7%	7.7%	0.0%	0.0%	100.0%	2.44
		19200	電気法規(選択)	4	11	3	13	6	0	0	37	10.8%	29.7%	8.1%	35.1%	16.2%	0.0%	0.0%	100.0%	1.84
		18820	電気電子基礎実験(必修)	3	13	12	7	10	0	0	45	6.7%	28.9%	26.7%	15.6%	22.2%	0.0%	0.0%	100.0%	1.82
		20900	応用プログラミング(選択)	5	8	3	1	1	0	0	18	27.8%	44.4%	16.7%	5.6%	5.6%	0.0%	0.0%	100.0%	2.83
		20930	シークエンス制御(選択)	4	5	3	6	2	0	0	20	20.0%	25.0%	15.0%	30.0%	10.0%	0.0%	0.0%	100.0%	2.15
計			57	85	62	68	77	0	0	349	16.3%	24.4%	17.8%	19.5%	22.1%	0.0%	0.0%	100.0%		
Ⅲ類 電気	3年	14710	電力システム(選択)	8	22	5	3	2	0	0	40	20.0%	55.0%	12.5%	7.5%	5.0%	0.0%	0.0%	100.0%	2.78
		15190	電気応用(選択)	5	9	4	5	2	0	0	25	20.0%	36.0%	16.0%	20.0%	8.0%	0.0%	0.0%	100.0%	2.40
		15750	エネルギー伝送(選択)	4	3	2	5	10	0	0	24	16.7%	12.5%	8.3%	20.8%	41.7%	0.0%	0.0%	100.0%	1.42
		19790	応用電気工学実験(コース必修)	2	5	5	6	2	0	0	20	10.0%	25.0%	25.0%	30.0%	10.0%	0.0%	0.0%	100.0%	1.95
		19800	応用電子工学実験(コース必修)	2	3	7	13	2	0	0	27	7.4%	11.1%	25.9%	48.1%	7.4%	0.0%	0.0%	100.0%	1.63
		19840	メディア工学基礎工学(選択)	4	3	7	4	3	0	0	21	19.0%	14.3%	33.3%	19.0%	14.3%	0.0%	0.0%	100.0%	2.05
		20660	セミナー基礎(選択)	16	14	3	4	1	0	0	38	42.1%	36.8%	7.9%	10.5%	2.6%	0.0%	0.0%	100.0%	3.05
21380	材料電気化学(選択)	1	2	0	2	3	0	0	8	12.5%	25.0%	0.0%	25.0%	37.5%	0.0%	0.0%	100.0%	1.90		
計			42	61	33	42	25	0	0	203	20.7%	30.0%	16.3%	20.7%	12.3%	0.0%	0.0%	100.0%		

※3割以上だが、到達目標水準が上限に設定されている若しくは受講者が少ない

1.0以下

※3割以上

3.0以上

2023年度後期末成績評価の割合

部	学年	科目コード	科目名称	成績評価人数(人)							成績割合							科目GPA	
				秀	優	良	可	不可	合格	不合格	計	秀	優	良	可	不可	合格		不合格
Ⅲ類 物質	1年	12640	理工学基礎実験(必修)	3	10	14	10	0	0	0	37	8.1%	27.0%	37.8%	27.0%	0.0%	0.0%	100.0%	2.16
		12920	基礎有機化学(必修)	4	14	7	7	11	0	0	43	9.3%	32.6%	16.3%	16.3%	25.6%	0.0%	100.0%	1.84
		18870	基礎生化学(必修)	1	7	14	10	7	0	0	39	2.6%	17.9%	35.9%	25.6%	17.9%	0.0%	100.0%	1.52
		18910	基礎無機化学(必修)	2	8	11	16	3	0	0	40	5.0%	20.0%	27.5%	40.0%	7.5%	0.0%	100.0%	1.75
		18880	力・運動・エネルギー(必修)	0	10	16	7	5	0	0	38	0.0%	26.3%	42.1%	18.4%	13.2%	0.0%	100.0%	1.82
		計	10	49	62	50	26	0	0	197	5.1%	24.9%	31.5%	25.4%	13.2%	0.0%	100.0%		
Ⅲ類 物質	2年	17070	物質生命科学実験(必修)	5	17	13	2	2	0	0	39	12.8%	43.6%	33.3%	5.1%	5.1%	0.0%	100.0%	2.51
		17180	有機合成化学(必修)	9	12	5	11	9	0	0	46	19.6%	26.1%	10.9%	23.9%	19.6%	0.0%	100.0%	2.02
		17290	微生物学(必修)	3	9	6	8	4	0	0	30	10.0%	30.0%	20.0%	26.7%	13.3%	0.0%	100.0%	1.97
		18940	物理化学(必修)	4	8	13	12	7	0	0	44	9.1%	18.2%	29.5%	27.3%	15.9%	0.0%	100.0%	1.77
		18970	食品栄養機能学(選択)	1	8	9	10	1	0	0	29	3.4%	27.6%	31.0%	34.5%	3.4%	0.0%	100.0%	1.93
		19020	材料科学(必修)	2	4	8	9	3	0	0	26	7.7%	15.4%	30.8%	34.6%	11.5%	0.0%	100.0%	1.73
		21300	機務分析化学(必修)	6	13	9	9	4	0	0	41	14.6%	31.7%	22.0%	22.0%	9.8%	0.0%	100.0%	2.20
		計	30	71	63	61	30	0	0	255	11.8%	27.8%	24.7%	23.9%	11.8%	0.0%	100.0%		
Ⅲ類 物質	3年	14900	コンピュータ科学(選択)	2	9	8	6	0	0	0	25	8.0%	36.0%	32.0%	24.0%	0.0%	0.0%	100.0%	2.28
		17100	生命化学実験2(必修)	2	6	8	5	0	0	0	21	9.5%	28.6%	38.1%	23.8%	0.0%	0.0%	100.0%	2.24
		17190	高分子化学(必修)	5	14	16	5	0	0	0	40	12.5%	35.0%	40.0%	12.5%	0.0%	0.0%	100.0%	2.48
		17360	遺伝子工学(必修)	1	7	6	8	1	0	0	23	4.3%	30.4%	26.1%	34.8%	4.3%	0.0%	100.0%	1.96
		17460	バイオマテリアル(必修)	3	8	5	3	0	0	0	19	15.8%	42.1%	26.3%	15.8%	0.0%	0.0%	100.0%	2.58
		18990	食料醸造加工学(必修)	3	10	7	4	0	0	0	24	12.5%	41.7%	29.2%	16.7%	0.0%	0.0%	100.0%	2.50
		19100	電子工学(必修)	3	5	6	1	1	0	0	16	18.8%	31.3%	37.5%	6.3%	6.3%	0.0%	100.0%	2.50
		18910	環境・エネルギー材料(必修)	2	10	7	0	2	0	0	21	9.5%	47.6%	33.3%	0.0%	9.5%	0.0%	100.0%	2.48
		20950	有機反応実習(必修)	2	11	0	0	0	0	0	13	15.4%	84.6%	0.0%	0.0%	0.0%	0.0%	100.0%	3.15
		21270	物性論2(必修)	0	2	5	2	1	0	0	10	0.0%	20.0%	50.0%	20.0%	10.0%	0.0%	100.0%	1.80
		21320	環境新素材化学実験2(選択必修)	3	7	6	3	0	0	0	19	15.8%	36.8%	31.6%	15.8%	0.0%	0.0%	100.0%	2.53
		計	26	89	74	37	5	0	0	231	11.3%	38.5%	32.0%	16.0%	2.2%	0.0%	100.0%		
Ⅲ類 建築	1年	19960	建築設計・基礎(必修)	6	12	28	0	5	0	0	51	11.8%	23.5%	54.9%	0.0%	9.8%	0.0%	100.0%	2.27
		19970	構造力学・演習1(必修)	8	7	15	17	7	0	0	54	14.8%	13.0%	27.8%	31.5%	13.0%	0.0%	100.0%	1.85
		19980	建築セミナー(必修)	9	13	17	6	6	0	0	51	17.6%	25.5%	33.3%	11.8%	11.8%	0.0%	100.0%	2.25
		20230	デッサン(選択)	15	16	9	6	2	0	0	48	31.3%	33.3%	18.8%	12.5%	4.2%	0.0%	100.0%	2.75
		20970	住半設備・環境(必修)	3	15	19	9	7	0	0	53	5.7%	28.3%	35.8%	17.0%	13.2%	0.0%	100.0%	1.96
		計	41	63	88	38	27	0	0	257	16.0%	24.5%	34.2%	14.8%	10.5%	0.0%	100.0%		
Ⅲ類 建築	2年	20060	建築設計・A2(必修)	4	10	16	4	6	0	0	40	10.0%	25.0%	40.0%	10.0%	15.0%	0.0%	100.0%	2.05
		20070	建築計画1(必修)	12	8	6	11	7	0	0	44	27.3%	18.2%	13.6%	25.0%	15.9%	0.0%	100.0%	2.16
		20100	鉄筋コンクリート構造(必修)	3	8	13	13	4	0	0	41	7.3%	19.5%	31.7%	31.7%	9.8%	0.0%	100.0%	1.83
		20250	西洋建築史(選択)	4	9	8	8	17	0	0	46	8.7%	19.6%	17.4%	17.4%	37.0%	0.0%	100.0%	1.46
		20270	構造力学3(選択)	0	2	3	10	4	0	0	19	0.0%	10.5%	15.8%	52.6%	21.1%	0.0%	100.0%	1.16
		20280	建築材料2(必修)	2	8	7	9	6	0	0	32	6.3%	25.0%	21.9%	28.1%	18.8%	0.0%	100.0%	1.72
		20290	材料実験(選択必修)	4	13	3	1	1	0	0	22	18.2%	59.1%	13.6%	4.5%	4.5%	0.0%	100.0%	2.82
		20300	建築CAD1(選択)	3	3	5	21	4	0	0	36	8.3%	8.3%	13.9%	58.3%	11.1%	0.0%	100.0%	1.44
		20980	建築環境実験(選択必修)	3	4	3	4	4	0	0	18	16.7%	22.2%	16.7%	22.2%	22.2%	0.0%	100.0%	1.89
		21010	建築環境計画(選択)	5	4	4	5	14	0	0	32	15.6%	12.5%	12.5%	15.6%	43.8%	0.0%	100.0%	1.41
		21020	建築環境工学(選択)	3	2	6	2	3	0	0	16	18.8%	12.5%	37.5%	12.5%	18.8%	0.0%	100.0%	2.00
		計	43	71	74	88	70	0	0	346	12.4%	20.5%	21.4%	25.4%	20.2%	0.0%	100.0%		
Ⅲ類 建築	3年	20360	建築設計・B2(選択)	2	5	5	2	1	0	0	15	13.3%	33.3%	33.3%	13.3%	6.7%	0.0%	100.0%	2.33
		20370	都市計画(選択)	4	12	5	1	3	0	0	25	16.0%	48.0%	20.0%	4.0%	12.0%	0.0%	100.0%	2.52
		20380	空間論(選択)	5	11	1	1	1	0	0	19	26.3%	57.9%	5.3%	5.3%	5.3%	0.0%	100.0%	2.95
		20410	木質構造(選択)	1	1	4	1	1	0	0	8	12.5%	12.5%	50.0%	12.5%	12.5%	0.0%	100.0%	2.00
		20430	初級設計(選択)	0	3	1	3	2	0	0	9	0.0%	33.3%	11.1%	33.3%	22.2%	0.0%	100.0%	1.66
		20440	建築関連法規(選択)	4	3	11	5	1	0	0	24	16.7%	12.5%	45.8%	20.8%	4.2%	0.0%	100.0%	2.17
		20450	インテリアデザイン(選択)	2	8	5	2	2	0	0	19	10.5%	42.1%	26.3%	10.5%	10.5%	0.0%	100.0%	2.32
		20460	静岡の地域特性と建築(選択)	3	2	0	0	0	0	0	5	60.0%	40.0%	0.0%	0.0%	0.0%	0.0%	100.0%	3.60
		21040	建築生産(選択)	4	10	12	0	1	0	0	27	14.8%	37.0%	44.4%	0.0%	3.7%	0.0%	100.0%	2.99
		計	25	55	44	15	12	0	0	151	16.6%	36.4%	29.1%	9.9%	7.9%	0.0%	100.0%		

2023年度後期末_成績評価の割合

部	学年	科目コード	科目名称	成績評価人数(人)								成績割合								科目GPA
				秀	優	良	可	不可	合格	不合格	計	秀	優	良	可	不可	合格	不合格	計	
情報 土木	1年	21410	測量学(必修)	1	11	0	0	0	0	0	12	8.3%	91.7%	0.0%	0.0%	0.0%	0.0%	0.0%	100.0%	3.08
		21470	地盤工学プロジェクト(必修)	2	10	0	0	0	0	12	16.7%	83.3%	0.0%	0.0%	0.0%	0.0%	0.0%	100.0%	3.17	
		計	3	21	0	0	0	0	0	24	12.5%	87.5%	0.0%	0.0%	0.0%	0.0%	0.0%	100.0%		
情報 土木	2年	21440	土木工学実験2(必修)	3	14	9	1	3	0	30	10.0%	46.7%	30.0%	3.3%	10.0%	0.0%	0.0%	100.0%	2.43	
		21510	コンクリート構造(必修)	8	0	6	11	5	0	30	26.7%	0.0%	20.0%	36.7%	16.7%	0.0%	0.0%	100.0%	1.83	
		21530	土質力学演習(必修)	3	9	8	8	2	0	30	10.0%	30.0%	26.7%	26.7%	6.7%	0.0%	0.0%	100.0%	2.10	
		21550	水理学演習(必修)	5	4	10	9	2	0	30	16.7%	13.3%	33.3%	30.0%	6.7%	0.0%	0.0%	100.0%	2.03	
		21570	構造力学演習(必修)	3	1	2	19	5	0	30	10.0%	3.3%	6.7%	63.3%	16.7%	0.0%	0.0%	100.0%	1.27	
		21580	土木計画学(必修)	3	13	9	5	2	0	32	9.4%	40.6%	28.1%	15.6%	6.3%	0.0%	0.0%	100.0%	2.31	
計	25	41	44	53	19	0	0	182	13.7%	22.5%	24.2%	29.1%	10.4%	0.0%	0.0%	100.0%				
情報 情報	1年	17730	3次元デジタル技術(選択)	13	39	33	21	27	0	133	9.8%	29.3%	24.8%	15.8%	20.3%	0.0%	0.0%	100.0%	1.92	
		19110	情報数学基礎(必修)	50	53	28	24	31	0	186	26.9%	28.5%	15.1%	12.9%	16.7%	0.0%	0.0%	100.0%	2.36	
		20710	データサイエンス入門(選択)	63	8	31	2	4	0	108	58.3%	7.4%	28.7%	1.9%	3.7%	0.0%	0.0%	100.0%	3.15	
		21090	プログラミング機組(必修)	18	38	59	41	17	0	173	10.4%	22.0%	34.1%	23.7%	9.8%	0.0%	0.0%	100.0%	1.99	
		21100	プログラミング演習(必修)	18	39	60	40	16	0	173	10.4%	22.5%	34.7%	23.1%	9.2%	0.0%	0.0%	100.0%	2.02	
		21130	ヴィジュアルデザイン入門(選択)	2	11	80	18	41	0	152	1.3%	7.2%	52.6%	11.8%	27.0%	0.0%	0.0%	100.0%	1.44	
		21190	認知・生命科学への誘い(選択)	0	0	0	0	0	135	45	180	0.0%	0.0%	0.0%	0.0%	0.0%	75.0%	25.0%	100.0%	-
		計	164	188	291	146	136	135	45	1105	14.8%	17.0%	26.3%	13.2%	12.3%	12.2%	4.1%	100.0%		
		情報 情報	2年	14420	経営工学概論(選択)	2	29	42	4	5	0	82	2.4%	35.4%	51.2%	4.9%	6.1%	0.0%	0.0%	100.0%
16030	感覚生理(選択)			4	13	11	7	1	0	36	11.1%	36.1%	30.6%	19.4%	2.8%	0.0%	0.0%	100.0%	2.33	
16100	言語情報論(選択)			2	6	2	1	1	0	12	16.7%	50.0%	16.7%	8.3%	8.3%	0.0%	0.0%	100.0%	2.58	
17520	特別プログラム2(選択必修)			5	11	3	0	0	0	19	26.3%	57.9%	15.8%	0.0%	0.0%	0.0%	0.0%	100.0%	3.11	
17760	コンピュータミュージック(選択)			1	15	4	3	9	0	32	3.1%	46.9%	12.5%	9.4%	28.1%	0.0%	0.0%	100.0%	1.88	
18110	多変量解析(選択)			4	17	8	8	3	0	40	10.0%	42.5%	20.0%	20.0%	7.5%	0.0%	0.0%	100.0%	2.28	
19130	計算機アーキテクチャC(必修)			22	29	12	5	2	0	70	31.4%	41.4%	17.1%	7.1%	2.9%	0.0%	0.0%	100.0%	2.91	
19170	実用プログラミング1(選択必修)			19	21	15	8	2	0	65	29.2%	32.3%	23.1%	12.3%	3.1%	0.0%	0.0%	100.0%	2.72	
19180	実用プログラミング2(選択必修)			10	6	5	3	0	0	24	41.7%	25.0%	20.8%	12.5%	0.0%	0.0%	0.0%	100.0%	2.96	
19190	マクロ言語入門(選択必修)			1	26	65	11	10	0	113	0.9%	23.0%	57.5%	9.7%	8.8%	0.0%	0.0%	100.0%	1.97	
19250	データベース基礎C(選択)			12	34	12	5	0	0	63	19.0%	54.0%	15.0%	7.9%	0.0%	0.0%	0.0%	100.0%	2.84	
19310	代数学(選択)			10	16	11	11	2	0	50	20.0%	32.0%	22.0%	22.0%	4.0%	0.0%	0.0%	100.0%	2.42	
19410	データベース基礎D(選択必修)			2	28	11	13	4	0	58	3.4%	48.3%	15.0%	22.4%	6.9%	0.0%	0.0%	100.0%	2.19	
20580	感性認知心理学(選択)			6	9	12	10	7	0	44	13.6%	26.5%	27.3%	22.7%	15.9%	0.0%	0.0%	100.0%	1.93	
20680	データサイエンス演習2(選択必修)			1	0	0	0	0	0	1	100.0%	0.0%	0.0%	0.0%	0.0%	0.0%	0.0%	100.0%	4.00	
21160	人工知能入門(選択)			5	27	43	33	8	0	116	4.3%	23.3%	37.1%	28.4%	6.9%	0.0%	0.0%	100.0%	1.90	
21180	コンピュータアーキテクチャ(必修)			3	12	28	7	10	0	60	5.0%	20.0%	46.7%	11.7%	16.7%	0.0%	0.0%	100.0%	1.85	
21210	人間・生命情報の統計学基礎(選択)			4	9	10	10	13	0	46	8.7%	19.6%	21.7%	21.7%	28.3%	0.0%	0.0%	100.0%	1.59	
21240	マスコミ論(選択)			0	7	0	0	0	0	7	0.0%	100.0%	0.0%	0.0%	0.0%	0.0%	0.0%	100.0%	3.00	
21750	メディアアートI(選択)			0	23	5	1	1	0	30	0.0%	76.7%	16.7%	3.3%	3.3%	0.0%	0.0%	100.0%	2.57	
計	113	338	299	140	78	0	0	968	11.7%	34.9%	30.9%	14.5%	8.1%	0.0%	0.0%	100.0%				
情報 情報	3年	14490	マーケティング(選択)	3	27	14	0	3	0	47	6.4%	57.4%	29.8%	0.0%	6.4%	0.0%	0.0%	100.0%	2.57	
		17770	農業・社会心理学(選択)	0	3	6	6	2	0	17	0.0%	17.6%	35.3%	35.3%	11.8%	0.0%	0.0%	100.0%	1.59	
		18080	プログラミング基礎(選択必修)	1	4	1	0	1	0	7	14.3%	57.1%	14.3%	0.0%	14.3%	0.0%	0.0%	100.0%	2.57	
		19270	コンピュータネットワークC(選択)	0	9	9	7	1	0	26	0.0%	34.6%	34.6%	26.9%	3.8%	0.0%	0.0%	100.0%	2.00	
		19300	図教論(選択)	2	2	0	1	3	0	8	25.0%	25.0%	0.0%	12.5%	37.5%	0.0%	0.0%	100.0%	1.88	
		19330	符号・暗号理論2(選択)	0	0	4	2	2	0	8	0.0%	0.0%	50.0%	25.0%	25.0%	0.0%	0.0%	100.0%	1.25	
		19350	数値解析2(選択)	1	1	0	0	1	0	3	33.3%	33.3%	0.0%	0.0%	33.3%	0.0%	0.0%	100.0%	2.33	
		19420	情報セキュリティD(選択必修)	1	8	19	4	3	0	35	2.9%	22.9%	54.3%	11.4%	8.6%	0.0%	0.0%	100.0%	2.00	
		19430	コンピュータネットワークD(選択必修)	0	9	4	4	5	0	22	0.0%	40.9%	18.2%	18.2%	22.7%	0.0%	0.0%	100.0%	1.77	
		19480	英検ベンチャービジネス2(選択必修)	4	4	0	0	0	0	8	50.0%	50.0%	0.0%	0.0%	0.0%	0.0%	0.0%	100.0%	3.50	
		20530	コンピュータシステム実践演習2(必修)	0	0	0	0	0	67	0.0%	0.0%	0.0%	0.0%	0.0%	100.0%	0.0%	0.0%	100.0%	-	
		20660	情報デザイン実践演習2(必修)	0	0	0	0	0	49	1	50	0.0%	0.0%	0.0%	0.0%	0.0%	98.0%	2.0%	100.0%	-
		20570	映像制作(選択)	1	6	11	20	10	0	48	2.1%	12.5%	22.9%	41.7%	20.8%	0.0%	0.0%	100.0%	1.33	
		20600	オペレーションマネジメント(選択)	0	25	5	0	0	0	30	0.0%	83.3%	16.7%	0.0%	0.0%	0.0%	0.0%	100.0%	2.83	
		20700	データサイエンス実践演習2(選択必修)	4	0	2	0	0	0	6	66.7%	0.0%	33.3%	0.0%	0.0%	0.0%	0.0%	100.0%	3.33	
		21170	ソフトウェアシミュレーション2(選択)	5	10	7	4	10	0	36	13.9%	27.8%	15.4%	11.1%	27.8%	0.0%	0.0%	100.0%	1.89	
21230	人間・生命情報の統計学応用(選択)	2	2	0	0	2	0	6	33.3%	33.3%	0.0%	0.0%	33.3%	0.0%	0.0%	100.0%	2.33			
計	24	110	82	48	43	116	1	424	5.7%	25.9%	19.3%	11.3%	10.1%	27.4%	0.2%	100.0%				
総計				1446	2870	2597	1841	1494	251	46	10545	13.7%	27.2%	24.6%	17.5%	14.2%	2.4%	0.4%	100.0%	2.03

2023年度 後期 授業改善学生アンケート集計結果

開講年度 2023年度

全体結果

アンケート総数 5641 枚 (大学院科目含む)

5段階評価	5:5:はい	4:4:どちらかといえば「はい」	3:3:どちらともいえない	2:2:どちらかといえば「いいえ」	1:1:いいえ
-------	--------	------------------	---------------	-------------------	---------

評価	5	4	3	2	1	平均
1. ①先生は授業に集中する雰囲気を作っていましたか。	2641	2110	654	159	77	4.25
2. ②授業に対する先生の熱意が感じられましたか。	2825	1989	641	124	62	4.31
3. ③先生の説明は聞き取りやすかったですか。	2532	1881	819	263	146	4.13
4. ④板書やプロジェクターの文字、資料は見易かったですか。	2518	1871	822	285	145	4.12
5. ⑤あなたは授業を通して自発的に学ぶ姿勢が向上しましたか。	1858	2369	1096	200	118	4
6. ⑥先生は学生の質問を促しましたか。	2202	1839	1182	261	157	4
7. ⑦問題発見・課題遂行のための基礎知識が得られましたか。	2053	2462	875	161	90	4.1
8. ⑧あなたはシラバスに記載されている達成目標に到達できましたか。	1518	2462	1359	207	95	3.9
9. ⑨授業の難易度はどうでしたか。(5:難しい 4:やや難しい 3:ちょうど良い 2:やや易しい 1:易しい)	1203	1848	2195	294	101	3.67
10. ⑩あなたはこの授業の予習や復習を平均して毎週何時間ほどしましたか。(5:4時間以上 4:3時間 3:2時間 2:1時間 1:ほぼ0時間)	533	704	1484	2065	855	2.64
11. ⑪今まで知らなかったこと・わからなかったことを、克服できましたか。	1859	2454	1045	191	92	4.03
12. ⑫新たに知ったこと・わかったことが、知識として身につきましたか。	2030	2478	895	156	82	4.1
13. ⑬ものごとを論理的に考え、客観的に判断できるようになりましたか。	1697	2364	1300	189	91	3.95
14. ⑭ものの見方・考え方が、思いこみを乗り越えて豊かになりましたか。	1743	2331	1283	184	100	3.96
15. ⑮授業に関連する内容について、さらに学ぶ意欲が湧いてきましたか。	1756	2240	1294	214	137	3.93
16. ⑯学んだことやその関連分野について、問題意識が強まりましたか。	1731	2261	1309	223	117	3.93
17. ⑰学んだことを実際の活動に生かす力が身につきましたか。	1623	2305	1358	230	125	3.9
18. ⑱学んだことを、自分に生かす、あるいは社会に役立てることができそうですか。	1687	2308	1310	218	118	3.93
19. ⑲他者の理解が得られるように、『書く』『話す』『描く』『作る』のいずれかによって、学んだことを適切に表現できますか	1483	2292	1463	273	130	3.84
20. ⑳学んだことを生かし、『書く』『話す』『描く』『作る』のいずれかによって、表現する力が身につきましたか	1564	2279	1424	242	132	3.87
合計	37056	42847	23808	6139	2970	3.93
1～8集計	18147	16983	7448	1660	890	4.1

2023年度 後期 授業改善学生アンケート集計結果

開講年度 2023年度

全体結果

アンケート総数 5641枚 (大学院科目含む)

5段階評価	5.5:はい	4.4:どちらかといえばはい	3.3:どちらともいえない	2.2:どちらかといえばいい	1.1:いいえ
-------	--------	----------------	---------------	----------------	---------

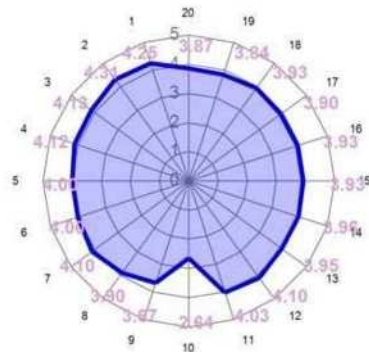
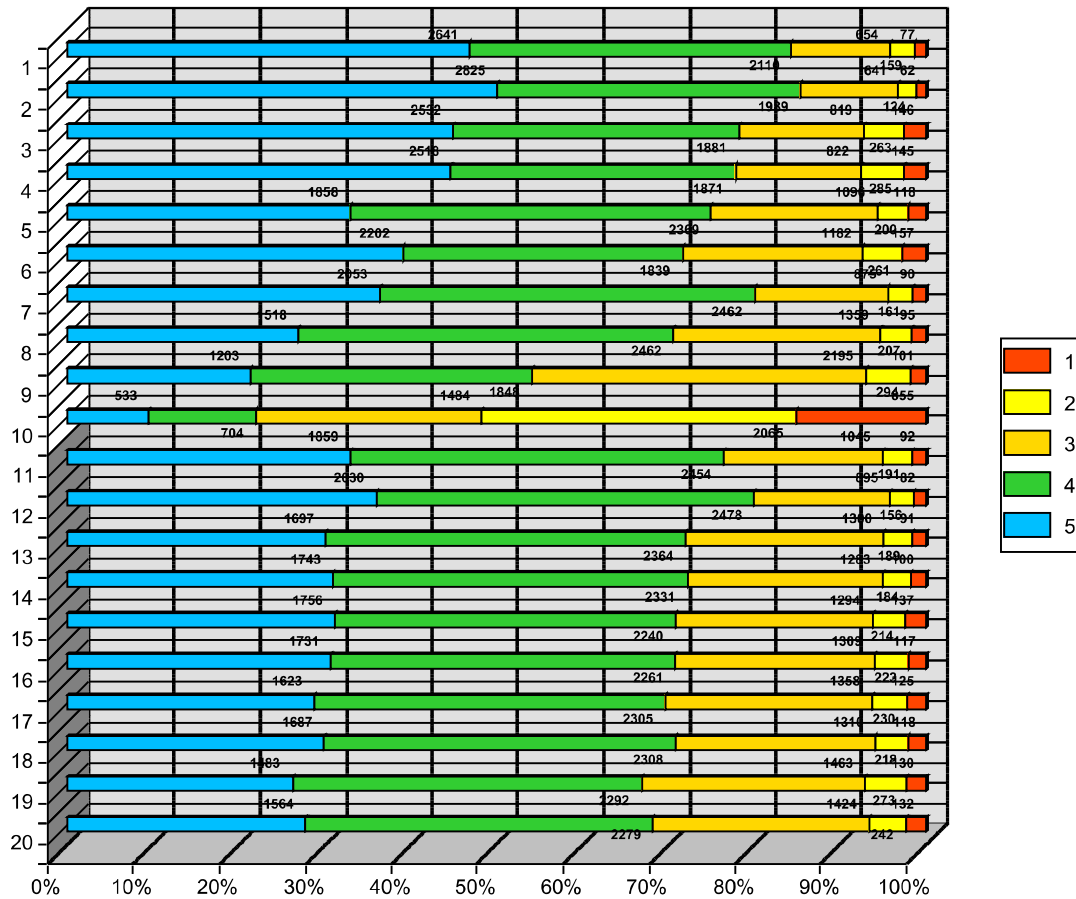

2023年度授業改善学生アンケート集計結果 (後期)

1. アンケート集計結果(得点平均)

全体	I類	II類	III類機械	III類電気	III類物質	III類建築	III類土木	III類情報	全体平均
雰囲気づくり	4.26	4.14	4.28	4.41	4.50	4.29	4.60	4.14	4.25
先生の熱意	4.37	4.21	4.28	4.39	4.50	4.30	4.62	4.22	4.31
聞き取りやすさ	4.14	4.01	4.10	4.22	4.39	4.13	4.47	4.08	4.13
資料類の見やすさ	4.11	4.05	4.11	4.28	4.29	4.00	4.48	4.08	4.12
学習姿勢の向上	3.95	3.86	4.03	4.12	4.23	4.11	4.21	3.96	4.00
積極参加の促進	4.01	3.81	3.98	4.19	4.38	4.21	4.48	3.85	4.00
基礎知識の習得	4.05	4.02	4.12	4.17	4.27	4.20	4.31	4.07	4.10
達成目標の到達	3.89	3.86	3.85	3.89	4.06	4.05	4.03	3.87	3.90
未明・不明の克服	4.03	3.92	4.03	4.05	4.23	4.13	4.12	3.99	4.03
新規知識の習得	4.09	4.03	4.06	4.09	4.29	4.18	4.29	4.07	4.10
論理的・客観的な見方	3.93	3.88	3.92	4.00	4.13	4.10	4.14	3.90	3.95
考え方の豊かさ	3.98	3.86	3.94	3.95	4.16	4.11	4.14	3.91	3.96
学習意欲の向上	3.90	3.78	3.91	3.97	4.17	4.08	4.16	3.92	3.93
問題意識の強まり	3.89	3.80	3.95	3.97	4.13	4.12	4.18	3.89	3.93
実践する力の習得	3.88	3.77	3.89	3.92	4.07	4.09	4.11	3.86	3.90
学習したことの還元性	3.91	3.81	3.92	3.90	4.06	4.10	4.23	3.91	3.93
他者への表現力の向上	3.86	3.70	3.82	3.80	4.04	4.07	4.00	3.79	3.84
表現する力の習得	3.88	3.74	3.84	3.84	4.13	4.14	3.96	3.79	3.87
【全体】	4.01	3.90	4.00	4.06	4.22	4.13	4.25	3.96	4.01

授業難易度	3.42	3.69	3.73	3.98	3.85	3.93	3.80	3.55	3.67
平均予習復習時間	2.42	2.54	2.49	2.85	3.23	3.13	2.66	2.53	2.64

(参考)

2022年度授業改善学生アンケート集計結果(後期)

1. アンケート集計結果(得点平均)

全体	I類	II類	III類機械	III類電気	III類物質	III類建築	III類土木	III類情報	全体平均
雰囲気づくり	4.13	4.14	4.22	4.37	4.43	4.32	4.44	4.10	4.18
先生の熱意	4.39	4.18	4.21	4.22	4.46	4.44	4.53	4.14	4.30
聞き取りやすさ	3.89	4.04	4.03	4.10	4.34	4.18	4.26	4.05	4.06
資料類の見やすさ	3.91	4.02	4.07	4.09	4.27	4.08	4.37	4.04	4.06
学習姿勢の向上	3.88	3.88	4.02	3.96	4.19	4.13	3.89	3.94	3.98
積極参加の促進	3.92	3.87	3.98	4.12	4.27	4.19	4.26	3.93	4.00
基礎知識の習得	3.98	3.98	4.03	4.00	4.27	4.19	4.26	4.02	4.04
達成目標の到達	3.85	3.82	3.78	3.82	4.05	3.93	4.15	3.86	3.86
未明・不明の克服	3.91	3.91	3.96	3.92	4.18	4.14	4.07	3.94	3.96
新規知識の習得	3.98	4.01	4.00	3.95	4.21	4.22	4.26	4.02	4.03
論理的・客観的な見方	3.90	3.85	3.91	3.87	4.09	4.00	3.74	3.88	3.91
考え方の豊かさ	3.91	3.82	3.89	3.85	4.14	4.11	4.00	3.88	3.91
学習意欲の向上	3.88	3.80	3.85	3.83	4.10	4.08	3.83	3.85	3.88
問題意識の強まり	3.86	3.77	3.86	3.84	4.05	4.09	3.93	3.82	3.87
実践する力の習得	3.82	3.75	3.79	3.78	4.03	4.06	3.81	3.82	3.91
学習したことの還元性	3.84	3.77	3.80	3.80	4.04	4.04	4.22	3.82	3.89
他者への表現力の向上	3.78	3.71	3.73	3.74	4.01	3.94	3.52	3.76	3.79
表現する力の習得	3.80	3.75	3.74	3.77	4.08	4.03	3.52	3.80	3.82
【全体】	3.91	3.90	3.94	3.93	4.18	4.12	4.01	3.93	3.98

授業難易度	3.50	3.66	3.76	3.84	3.92	3.75	3.67	3.60	3.67
平均予習復習時間	2.47	2.46	2.53	2.77	3.28	3.79	2.41	2.67	2.66

2. 回答割合

I 類	回答者	5: はい	4: どちらか といえば 「はい」	3: どちらと もいえない	2: どちらか といえば 「いいえ」	1: いいえ	無回答
雰囲気づくり	1160	46.8%	37.6%	12.0%	2.5%	1.1%	0.0%
先生の熱意	1160	54.8%	31.1%	11.6%	1.4%	1.0%	0.0%
聞き取りやすさ	1160	44.8%	34.1%	13.2%	6.0%	1.9%	0.0%
資料類の見やすさ	1160	43.4%	34.6%	14.4%	5.4%	2.2%	0.0%
学習姿勢の向上	1160	29.7%	43.4%	21.2%	3.8%	2.0%	0.0%
積極参加の促進	1160	39.1%	31.9%	23.0%	3.3%	2.8%	0.0%
基礎知識の習得	1160	34.1%	43.2%	18.0%	2.9%	1.7%	0.0%
達成目標の到達	1160	25.7%	44.0%	25.3%	3.4%	1.7%	0.0%
未明・不明の克服	1160	31.9%	44.6%	19.2%	2.8%	1.5%	0.0%
新規知識の習得	1160	35.0%	45.0%	15.9%	2.5%	1.6%	0.0%
論理的・客観的な見方	1160	28.2%	43.6%	22.9%	3.3%	2.0%	0.0%
考え方の豊かさ	1160	31.7%	40.7%	23.1%	2.5%	2.0%	0.0%
学習意欲の向上	1160	28.9%	41.1%	23.3%	4.4%	2.3%	0.0%
問題意識の強まり	1160	28.9%	40.6%	23.9%	4.3%	2.3%	0.0%
実践する力の習得	1160	27.2%	42.8%	23.3%	4.4%	2.3%	0.0%
学習したことの還元性	1160	29.1%	42.1%	21.6%	5.1%	2.1%	0.0%
他者への表現力の向上	1160	27.0%	40.9%	25.4%	4.4%	2.3%	0.0%
表現する力の習得	1160	28.3%	40.3%	24.9%	4.1%	2.3%	0.0%
【全体】	20880	34.1%	40.1%	20.1%	3.7%	2.0%	0.0%

	回答者	ちょうど良 い	だいたい良 い	やや難し い・やや易 しい	難しい・易 しい	難しすぎ る・易し すぎる	無回答
授業難易度	1160	13.7%	27.2%	49.0%	7.7%	2.4%	0.0%

	回答者	4時間以上	3時間	2時間	1時間	ほぼ0時間	無回答
平均予習復習時間	1160	7.5%	9.1%	20.8%	43.0%	19.7%	0.0%

2. 回答割合

Ⅱ類	回答者	5:はい	4:どちらか といえば 「はい」	3:どちらと もいえない	2:どちらか といえば 「いいえ」	1:いいえ	無回答
雰囲気づくり	1059	42.2%	37.5%	14.2%	4.2%	2.0%	0.0%
先生の熱意	1059	44.0%	39.2%	12.3%	3.2%	1.3%	0.0%
聞き取りやすさ	1059	40.6%	32.8%	17.1%	5.9%	3.7%	0.0%
資料類の見やすさ	1059	41.6%	34.3%	15.2%	5.5%	3.4%	0.0%
学習姿勢の向上	1059	27.1%	43.2%	21.9%	4.3%	3.4%	0.0%
積極参加の促進	1059	30.5%	33.8%	25.6%	6.0%	4.1%	0.0%
基礎知識の習得	1059	32.0%	45.9%	16.2%	3.7%	2.2%	0.0%
達成目標の到達	1059	24.2%	44.8%	25.7%	3.4%	2.0%	0.0%
未明・不明の克服	1059	28.5%	43.4%	21.5%	4.3%	2.2%	0.0%
新規知識の習得	1059	32.5%	45.0%	17.4%	3.5%	1.6%	0.0%
論理的・客観的な見方	1059	26.8%	42.3%	25.3%	3.3%	2.3%	0.0%
考え方の豊かさ	1059	26.5%	41.7%	25.2%	4.3%	2.2%	0.0%
学習意欲の向上	1059	25.7%	38.4%	27.8%	4.7%	3.4%	0.0%
問題意識の強まり	1059	25.0%	40.1%	27.0%	5.5%	2.4%	0.0%
実践する力の習得	1059	24.3%	40.2%	27.3%	5.0%	3.2%	0.0%
学習したことの還元性	1059	25.2%	41.5%	26.1%	4.2%	3.1%	0.0%
他者への表現力の向上	1059	20.8%	41.5%	27.9%	6.7%	3.2%	0.0%
表現する力の習得	1059	22.4%	40.5%	28.5%	5.6%	3.0%	0.0%
【全体】	19062	30.0%	40.3%	22.3%	4.6%	2.7%	0.0%

	回答者	ちょうど良 い	だいたい良 い	やや難し い・やや易 しい	難しい・易 しい	難しすぎ る・易し すぎる	無回答
授業難易度	1059	21.5%	35.0%	36.8%	4.5%	2.1%	0.0%

	回答者	4時間以上	3時間	2時間	1時間	ほぼ0時間	無回答
平均予習復習時間	1059	7.1%	11.2%	26.1%	39.9%	15.7%	0.0%

2. 回答割合

Ⅲ類機械	回答者	5:はい	4:どちらかといえば「はい」	3:どちらともいえない	2:どちらかといえば「いいえ」	1:いいえ	無回答
雰囲気づくり	590	48.5%	36.6%	11.0%	2.4%	1.5%	0.0%
先生の熱意	590	47.8%	36.4%	12.5%	2.4%	0.8%	0.0%
聞き取りやすさ	590	44.9%	31.4%	15.9%	4.6%	3.2%	0.0%
資料類の見やすさ	590	44.7%	32.7%	14.6%	4.7%	3.2%	0.0%
学習姿勢の向上	590	33.2%	43.7%	17.8%	3.2%	2.0%	0.0%
積極参加の促進	590	38.1%	34.9%	18.3%	4.6%	4.1%	0.0%
基礎知識の習得	590	37.1%	43.2%	15.8%	2.7%	1.2%	0.0%
達成目標の到達	590	26.3%	41.5%	24.6%	5.9%	1.7%	0.0%
未明・不明の克服	590	31.9%	45.6%	17.3%	3.9%	1.4%	0.0%
新規知識の習得	590	33.7%	44.4%	18.0%	2.2%	1.7%	0.0%
論理的・客観的な見方	590	30.0%	39.0%	25.6%	4.2%	1.2%	0.0%
考え方の豊かさ	590	29.7%	41.2%	23.6%	4.2%	1.4%	0.0%
学習意欲の向上	590	31.2%	36.8%	25.9%	4.2%	1.9%	0.0%
問題意識の強まり	590	32.4%	38.0%	23.2%	5.3%	1.2%	0.0%
実践する力の習得	590	30.0%	37.6%	26.1%	4.4%	1.9%	0.0%
学習したことの還元性	590	30.8%	37.5%	25.8%	4.6%	1.4%	0.0%
他者への表現力の向上	590	28.5%	34.7%	28.6%	6.4%	1.7%	0.0%
表現する力の習得	590	28.3%	36.6%	28.0%	5.4%	1.7%	0.0%
【全体】	10620	34.8%	38.4%	20.7%	4.2%	1.8%	0.0%

	回答者	ちょうど良い	だいたい良い	やや難しい・やや易しい	難しい・易しい	難しすぎる・易しすぎる	無回答
授業難易度	590	25.3%	30.3%	38.1%	4.9%	1.4%	0.0%

	回答者	4時間以上	3時間	2時間	1時間	ほぼ0時間	無回答
平均予習復習時間	590	5.3%	9.7%	30.7%	38.1%	16.3%	0.0%

2. 回答割合

Ⅲ類電気	回答者	5:はい	4:どちらかといえば「はい」	3:どちらともいえない	2:どちらかといえば「いいえ」	1:いいえ	無回答
雰囲気づくり	488	53.9%	36.5%	7.0%	2.0%	0.6%	0.0%
先生の熱意	488	52.9%	36.9%	8.0%	1.2%	1.0%	0.0%
聞き取りやすさ	488	46.5%	36.9%	10.7%	3.5%	2.5%	0.0%
資料類の見やすさ	488	50.4%	33.2%	12.5%	2.3%	1.6%	0.0%
学習姿勢の向上	488	37.9%	40.8%	17.6%	2.5%	1.2%	0.0%
積極参加の促進	488	46.1%	33.6%	14.5%	4.7%	1.0%	0.0%
基礎知識の習得	488	37.7%	45.1%	14.5%	1.4%	1.2%	0.0%
達成目標の到達	488	28.3%	41.8%	23.6%	3.7%	2.7%	0.0%
未明・不明の克服	488	34.6%	42.6%	17.2%	4.1%	1.4%	0.0%
新規知識の習得	488	35.9%	43.4%	15.8%	3.7%	1.2%	0.0%
論理的・客観的な見方	488	31.6%	44.1%	19.1%	3.7%	1.6%	0.0%
考え方の豊かさ	488	33.0%	37.1%	24.2%	3.1%	2.7%	0.0%
学習意欲の向上	488	34.0%	37.9%	22.3%	2.9%	2.9%	0.0%
問題意識の強まり	488	33.0%	38.5%	23.4%	2.7%	2.5%	0.0%
実践する力の習得	488	29.1%	41.0%	24.4%	3.5%	2.0%	0.0%
学習したことの還元性	488	28.9%	39.5%	26.2%	3.7%	1.6%	0.0%
他者への表現力の向上	488	24.0%	43.4%	24.6%	4.5%	3.5%	0.0%
表現する力の習得	488	27.0%	41.2%	24.0%	4.5%	3.3%	0.0%
【全体】	8784	36.9%	39.6%	18.3%	3.2%	1.9%	0.0%

	回答者	ちょうど良い	だいたい良い	やや難しい・やや易しい	難しい・易しい	難しすぎる・易しすぎる	無回答
授業難易度	488	32.2%	35.9%	29.5%	2.3%	0.2%	0.0%

	回答者	4時間以上	3時間	2時間	1時間	ほぼ0時間	無回答
平均予習復習時間	488	11.5%	13.5%	31.6%	35.2%	8.2%	0.0%

2. 回答割合

Ⅲ類物質	回答者	5:はい	4:どちらかといえば「はい」	3:どちらともいえない	2:どちらかといえば「いいえ」	1:いいえ	無回答
雰囲気づくり	507	61.3%	29.6%	6.9%	1.6%	0.6%	0.0%
先生の熱意	507	61.3%	29.8%	6.9%	1.2%	0.8%	0.0%
聞き取りやすさ	507	57.6%	29.0%	10.3%	1.6%	1.6%	0.0%
資料類の見やすさ	507	51.3%	32.3%	11.6%	3.2%	1.6%	0.0%
学習姿勢の向上	507	45.2%	36.5%	15.2%	2.4%	0.8%	0.0%
積極参加の促進	507	57.8%	27.0%	11.2%	3.0%	1.0%	0.0%
基礎知識の習得	507	44.4%	41.8%	11.0%	2.0%	0.8%	0.0%
達成目標の到達	507	32.3%	44.2%	20.9%	2.0%	0.6%	0.0%
未明・不明の克服	507	41.6%	42.2%	14.2%	1.4%	0.6%	0.0%
新規知識の習得	507	45.4%	41.0%	11.2%	1.8%	0.6%	0.0%
論理的・客観的な見方	507	38.3%	39.3%	20.5%	1.0%	1.0%	0.0%
考え方の豊かさ	507	38.7%	41.6%	17.4%	1.4%	1.0%	0.0%
学習意欲の向上	507	40.2%	40.8%	15.4%	2.4%	1.2%	0.0%
問題意識の強まり	507	39.6%	39.3%	17.4%	2.2%	1.6%	0.0%
実践する力の習得	507	35.3%	42.2%	18.3%	3.0%	1.2%	0.0%
学習したことの還元性	507	37.5%	37.3%	20.7%	2.8%	1.8%	0.0%
他者への表現力の向上	507	33.7%	42.4%	19.1%	3.7%	1.0%	0.0%
表現する力の習得	507	37.3%	42.6%	17.0%	2.0%	1.2%	0.0%
【全体】	9126	44.4%	37.7%	14.7%	2.1%	1.0%	0.0%

	回答者	ちょうど良い	だいたい良い	やや難しい・やや易しい	難しい・易しい	難しすぎる・易しすぎる	無回答
授業難易度	507	22.7%	43.6%	30.2%	2.8%	0.8%	0.0%

	回答者	4時間以上	3時間	2時間	1時間	ほぼ0時間	無回答
平均予習復習時間	507	14.6%	23.3%	36.3%	22.7%	3.2%	0.0%

2. 回答割合

Ⅲ類建築	回答者	5:はい	4:どちらかといえば「はい」	3:どちらともいえない	2:どちらかといえば「いいえ」	1:いいえ	無回答
雰囲気づくり	414	49.3%	36.7%	9.4%	3.1%	1.4%	0.0%
先生の熱意	414	50.7%	32.9%	13.0%	2.2%	1.2%	0.0%
聞き取りやすさ	414	44.9%	33.3%	14.7%	3.9%	3.1%	0.0%
資料類の見やすさ	414	42.8%	28.5%	17.9%	7.7%	3.1%	0.0%
学習姿勢の向上	414	39.1%	39.1%	17.4%	2.7%	1.7%	0.0%
積極参加の促進	414	46.6%	34.1%	14.5%	3.1%	1.7%	0.0%
基礎知識の習得	414	42.3%	39.9%	14.7%	2.2%	1.0%	0.0%
達成目標の到達	414	35.0%	37.9%	24.6%	1.7%	0.7%	0.0%
未明・不明の克服	414	37.0%	44.4%	14.5%	2.4%	1.7%	0.0%
新規知識の習得	414	39.4%	44.2%	13.3%	1.7%	1.4%	0.0%
論理的・客観的な見方	414	36.7%	40.8%	19.3%	2.4%	0.7%	0.0%
考え方の豊かさ	414	35.5%	43.7%	17.4%	2.7%	0.7%	0.0%
学習意欲の向上	414	37.7%	39.1%	18.6%	2.4%	2.2%	0.0%
問題意識の強まり	414	38.6%	40.3%	17.1%	2.4%	1.4%	0.0%
実践する力の習得	414	37.9%	38.6%	19.6%	2.7%	1.2%	0.0%
学習したことの還元性	414	35.7%	43.2%	17.6%	1.9%	1.4%	0.0%
他者への表現力の向上	414	35.3%	41.3%	19.8%	2.4%	1.2%	0.0%
表現する力の習得	414	39.1%	41.1%	16.7%	1.4%	1.7%	0.0%
【全体】	7452	40.2%	38.8%	16.7%	2.7%	1.5%	0.0%

	回答者	ちょうど良い	だいたい良い	やや難しい・やや易しい	難しい・易しい	難しすぎる・易しすぎる	無回答
授業難易度	414	32.1%	35.5%	27.1%	4.3%	1.0%	0.0%

	回答者	4時間以上	3時間	2時間	1時間	ほぼ0時間	無回答
平均予習復習時間	414	21.7%	17.6%	24.4%	24.4%	11.8%	0.0%

2. 回答割合

Ⅲ類土木	回答者	5:はい	4:どちらか といえば 「はい」	3:どちらと もいえない	2:どちらか といえば 「いいえ」	1:いいえ	無回答
雰囲気づくり	104	70.2%	23.1%	4.8%	0.0%	1.9%	0.0%
先生の熱意	104	74.0%	18.3%	3.8%	2.9%	1.0%	0.0%
聞き取りやすさ	104	66.3%	24.0%	3.8%	1.9%	3.8%	0.0%
資料類の見やすさ	104	70.2%	18.3%	3.8%	4.8%	2.9%	0.0%
学習姿勢の向上	104	50.0%	31.7%	10.6%	4.8%	2.9%	0.0%
積極参加の促進	104	65.4%	23.1%	8.7%	0.0%	2.9%	0.0%
基礎知識の習得	104	55.8%	28.8%	9.6%	1.9%	3.8%	0.0%
達成目標の到達	104	46.2%	25.0%	20.2%	2.9%	5.8%	0.0%
未明・不明の克服	104	48.1%	28.8%	14.4%	3.8%	4.8%	0.0%
新規知識の習得	104	53.8%	30.8%	8.7%	3.8%	2.9%	0.0%
論理的・客観的な見方	104	49.0%	25.0%	19.2%	4.8%	1.9%	0.0%
考え方の豊かさ	104	47.1%	29.8%	17.3%	1.9%	3.8%	0.0%
学習意欲の向上	104	51.0%	25.0%	18.3%	1.0%	4.8%	0.0%
問題意識の強まり	104	49.0%	31.7%	12.5%	1.9%	4.8%	0.0%
実践する力の習得	104	44.2%	33.7%	15.4%	1.9%	4.8%	0.0%
学習したことの還元性	104	49.0%	32.7%	13.5%	1.9%	2.9%	0.0%
他者への表現力の向上	104	45.2%	25.0%	20.2%	3.8%	5.8%	0.0%
表現する力の習得	104	43.3%	27.9%	18.3%	2.9%	7.7%	0.0%
【全体】	1872	54.3%	26.8%	12.4%	2.6%	3.8%	0.0%

	回答者	ちょうど良 い	だいたい良 い	やや難し い・やや易 しい	難しい・易 しい	難しすぎ る・易し すぎる	無回答
授業難易度	104	29.8%	24.0%	43.3%	1.9%	1.0%	0.0%

	回答者	4時間以上	3時間	2時間	1時間	ほぼ0時間	無回答
平均予習復習時間	104	16.3%	11.5%	17.3%	31.7%	23.1%	0.0%

2. 回答割合

Ⅲ類情報	回答者	5:はい	4:どちらかといえば「はい」	3:どちらともいえない	2:どちらかといえば「いいえ」	1:いいえ	無回答
雰囲気づくり	1304	38.9%	42.1%	14.3%	3.1%	1.5%	0.0%
先生の熱意	1304	43.9%	39.2%	12.9%	2.8%	1.2%	0.0%
聞き取りやすさ	1304	41.0%	35.0%	17.0%	4.7%	2.2%	0.0%
資料類の見やすさ	1304	41.9%	34.3%	15.9%	5.5%	2.5%	0.0%
学習姿勢の向上	1304	30.4%	43.3%	20.3%	3.9%	2.1%	0.0%
積極参加の促進	1304	31.7%	33.3%	25.9%	6.2%	2.9%	0.0%
基礎知識の習得	1304	34.6%	44.8%	15.6%	3.4%	1.7%	0.0%
達成目標の到達	1304	23.6%	47.3%	23.1%	4.5%	1.5%	0.0%
未明・不明の克服	1304	31.4%	43.4%	19.9%	3.7%	1.7%	0.0%
新規知識の習得	1304	34.4%	44.3%	16.9%	3.0%	1.5%	0.0%
論理的・客観的な見方	1304	26.9%	43.2%	24.4%	4.1%	1.5%	0.0%
考え方の豊かさ	1304	27.6%	43.2%	23.8%	3.8%	1.6%	0.0%
学習意欲の向上	1304	29.1%	42.5%	22.4%	3.8%	2.2%	0.0%
問題意識の強まり	1304	27.5%	42.0%	24.8%	3.7%	2.1%	0.0%
実践する力の習得	1304	26.4%	41.7%	25.6%	4.2%	2.1%	0.0%
学習したことの還元性	1304	27.9%	42.6%	23.8%	3.5%	2.1%	0.0%
他者への表現力の向上	1301	22.7%	41.6%	29.3%	4.4%	2.0%	0.0%
表現する力の習得	1304	22.9%	41.6%	28.7%	4.8%	2.0%	0.0%
【全体】	23472	31.3%	41.4%	21.4%	4.1%	1.9%	0.0%

	回答者	ちょうど良い	だいたい良い	やや難しい・やや易しい	難しい・易しい	難しすぎる・易しすぎる	無回答
授業難易度	1304	17.6%	31.2%	42.3%	6.4%	2.5%	0.0%

	回答者	4時間以上	3時間	2時間	1時間	ほぼ0時間	無回答
平均予習復習時間	1304	7.8%	11.5%	24.9%	37.7%	18.1%	0.0%